

Jaarrapport

Ree 2018



info@faunabeheereenheid.frl

Peter de Vries

24 maart 2024

Inhoud

Tabel 1: Reetelling 2018 naar wildtype en wbe

Tabel 2: Aanrijdingen met ree 2018 per maand en wbe

Tabel 3: Aanrijdingen met ree 2018 per zone en wbe

Kaart 1: Aanrijdingen 2018 per zone en wbe

Tabel 4: Afschot ree 2018 per maand en wbe

Tabel 5: Afschot 2018 per zone en wbe

Kaart 2: Afschot 2018 per zone en wbe

Tabel 6: Doodgevonden reeën 2018 naar doodsoorzaak en wbe

Tabel 7: Doodgevonden reeën 2018 naar doodsoorzaak en bron

Tabel 1: Reetelling 2018 naar wildtype en wbe

WBEnr	WBE	Aantal						Dichtheid per 10.000 ha
		Niet aangesproken	Bokkalf	Geitkalf	Bok	Geit	Totaal	
34	Aengewirde-Schoterland	72	28	40	90	176	406	343
160	Ameland	10	11	16	50	95	182	836
197	Beneden de Linde	33	45	65	123	164	430	444
255	De Alde Slachte	-	-	-	9	13	22	97
117	De Dongeradielen	17	5	6	20	34	82	51
116	De Lauwers	39	80	99	217	334	769	299
303	De Lytse Súdwesthoeke	-	16	33	64	74	187	92
244	De Marne	16	2	5	31	46	100	61
355	De Marren	3	9	20	28	46	106	86
22	De Middelsee	-	-	-	-	-	-	-
190	De Veenpolders	20	48	49	80	106	303	310
58	Gaasterlân e.o.	45	14	29	67	138	293	277
9025	Heerenveen	-	-	-	-	-	-	-
195	It Bûtenfjild	25	17	24	74	104	244	173
250	Kuinder en Linde	80	47	83	119	222	551	506
9031	Leeuwarden	-	-	-	-	-	-	-
9028	Lemmer	-	-	-	-	-	-	-
28	Midden-Ooststellingwerf	50	11	32	32	66	191	384
193	Midden-Opsterland	108	47	67	131	228	581	516
176	Om de Terpen	13	-	33	60	112	218	147
313	Schiermonnikoog	-	-	-	-	-	-	-
416	Skarsterlân e.o.	98	35	63	111	175	482	186
247	Smallingerland	36	23	28	78	179	344	423
19	Terschelling	31	2	4	13	37	87	127
206	Tsjonger en Ald Djip	16	40	59	156	272	543	465
437	Tusken Waed en Stêd	17	20	30	65	92	224	98
109	Tytsjerksteradiel-Súd	9	46	61	77	122	315	321
267	Utingeradeel	19	12	27	75	134	267	193
9034	vliegveld Leeuwarden	-	-	-	-	-	-	-
6	Vlieland	-	-	-	-	-	-	-
286	Zuidoosthoek	17	29	44	61	124	275	303
	Totaal Fryslân	774	587	917	1.831	3.093	7.202	239

Tabel 2: Aanrijdingen met ree 2018 per maand en wbe

WBEnr	WBE	Jan	Feb	Mrt	Apr	Mei	Jun	Jul	Aug	Sep	Okt	Nov	Dec	Totaal
34	Aengwirden-Schoterland	4	6	7	7	9	3	4	2	1	1	2	4	50
160	Ameland	-	1	1	4	1	-	-	1	1	1	3	-	13
197	Beneden de Linde	2	3	-	4	1	3	2	-	-	2	2	2	21
255	De Alde Slachte	-	-	1	-	1	1	1	2	1	1	-	-	8
117	De Dongeradielen	1	-	-	2	-	-	3	-	-	-	-	-	6
116	De Lauwers	2	2	8	6	5	4	1	3	-	7	2	8	48
303	De Lytse Súdwesthoeke	-	1	-	3	1	-	2	1	-	-	1	1	10
244	De Marne	-	2	1	3	2	-	2	5	-	-	-	-	15
355	De Marren	-	3	1	1	-	-	1	3	-	-	-	1	10
22	De Middelsee	3	-	-	3	1	2	1	-	-	-	1	-	11
190	De Veenpolders	-	1	2	1	-	1	1	1	-	1	5	1	14
58	Gaasterlân e.o.	2	1	4	-	-	-	3	1	2	1	4	-	18
9025	Heerenveen	1	-	-	-	-	-	-	-	-	-	-	-	1
195	It Bûtenfjild	-	-	2	2	-	1	1	-	2	2	2	-	12
250	Kuinder en Linde	7	4	6	5	11	1	4	1	-	1	3	1	44
9031	Leeuwarden	-	-	-	-	-	-	-	-	-	-	-	-	-
9028	Lemmer	-	-	-	-	-	-	-	-	-	-	-	-	-
28	Midden-Ooststellingwerf	3	5	2	4	5	5	7	3	1	4	3	3	45
193	Midden-Opsterland	5	3	2	9	9	6	2	3	2	1	1	1	44
176	Om de Terpen	-	-	-	1	2	1	1	-	1	-	2	2	10
313	Schiermonnikoog	-	-	-	-	-	-	-	-	-	-	-	-	-
416	Skarsterlân e.o.	2	1	5	7	3	2	1	4	-	2	4	5	36
247	Smallingerland	3	-	1	14	4	4	2	4	-	9	6	6	53
19	Terschelling	-	-	1	-	-	-	-	-	-	-	-	-	1
206	Tsjonger en Ald Djip	1	6	5	1	2	4	5	8	1	5	1	1	40
437	Tusken Waed en Stêd	3	3	-	5	5	2	1	1	-	3	1	-	24
109	Tytsjerksteradiel-Súd	1	-	1	-	3	-	-	1	-	-	-	1	7
267	Utingeradeel	2	2	3	11	12	3	5	2	2	5	3	5	55
9034	vliegveld Leeuwarden	-	-	-	-	-	-	-	-	-	-	-	-	-
6	Vlieland	-	-	-	-	-	-	-	-	-	-	-	-	-
286	Zuidoosthoek	4	3	4	3	1	3	-	1	1	3	8	1	32
	geen WBE	-	-	-	-	-	-	-	-	-	1	-	-	1
	Totaal Fryslân	46	47	57	96	78	46	50	47	15	50	54	43	629

Tabel 3: Aanrijdingen met ree 2018 per zone en wbe (zonering pas vanaf 2020 operationeel en opgenomen ter referentie periode 2020-2024)

WBEnr	WBE	Aanrijdingen					Aanrijdingsdichtheid per 10.000 ha				
		Zone 1	Zone 2	Zone 3	Zone 4	Totaal	Zone 1	Zone 2	Zone 3	Zone 4	Totaal
34	Aengwirden-Schoterland	-	-	47	3	50	-	-	47	16	42
160	Ameland	-	-	13	-	13	-	-	58	-	23
197	Beneden de Linde	-	-	20	2	22	-	-	44	4	23
255	De Alde Slachte	-	-	7	1	8	-	-	15	1	7
117	De Dongeradielen	-	-	5	1	6	-	-	8	1	4
116	De Lauwers	-	-	42	6	48	-	-	30	6	19
303	De Lytse Súdwesthoeke	-	-	10	-	10	-	-	13	-	5
244	De Marne	-	-	14	1	15	-	-	24	1	9
355	De Marren	1	2	7	-	10	1	58	13	-	6
22	De Middelsee	-	-	9	2	11	-	-	11	2	6
190	De Veenpolders	-	-	14	-	14	-	-	27	-	14
58	Gaasterlân e.o.	-	-	15	3	18	-	-	33	6	17
9025	Heerenveen	-	-	1	-	1	-	-	8	-	8
195	It Bûtenfjild	-	-	10	2	12	-	-	15	3	8
250	Kuinder en Linde	-	-	43	1	44	-	-	43	8	39
9031	Leeuwarden	-	-	-	-	-	-	-	-	-	-
9028	Lemmer	-	-	-	-	-	-	-	-	-	-
28	Midden-Ooststellingwerf	-	-	42	3	45	-	-	93	66	90
193	Midden-Opsterland	-	-	41	3	44	-	-	49	11	39
176	Om de Terpen	-	-	9	1	10	-	-	12	2	7
313	Schiermonnikoog	-	-	-	-	-	-	-	-	-	-
416	Skarsterlân e.o.	1	12	22	1	36	3	100	14	2	14
247	Smallingerland	-	-	52	1	53	-	-	68	5	45
19	Terschelling	-	-	1	-	1	-	-	9	-	1
206	Tsjonger en Ald Djip	-	-	40	-	40	-	-	44	-	34
437	Tusken Waed en Stêd	-	-	22	2	24	-	-	15	3	10
109	Tytsjerksteradiel-Súd	-	-	7	-	7	-	-	10	-	6
267	Utingeradeel	-	9	38	8	55	-	222	48	15	38
9034	vliegveld Leeuwarden	-	-	-	-	-	-	-	-	-	-
6	Vlieland	-	-	-	-	-	-	-	-	-	-
286	Zuidoosthoek	1	-	28	3	32	9	-	51	14	36
	Totaal Fryslân	3	23	559	44	629	1	99	30	4	18

Kaart 1: Aanrijdingen 2018 per zone en wbe (zonering pas vanaf 2020 operationeel en opgenomen ter referentie periode 2020-2024)

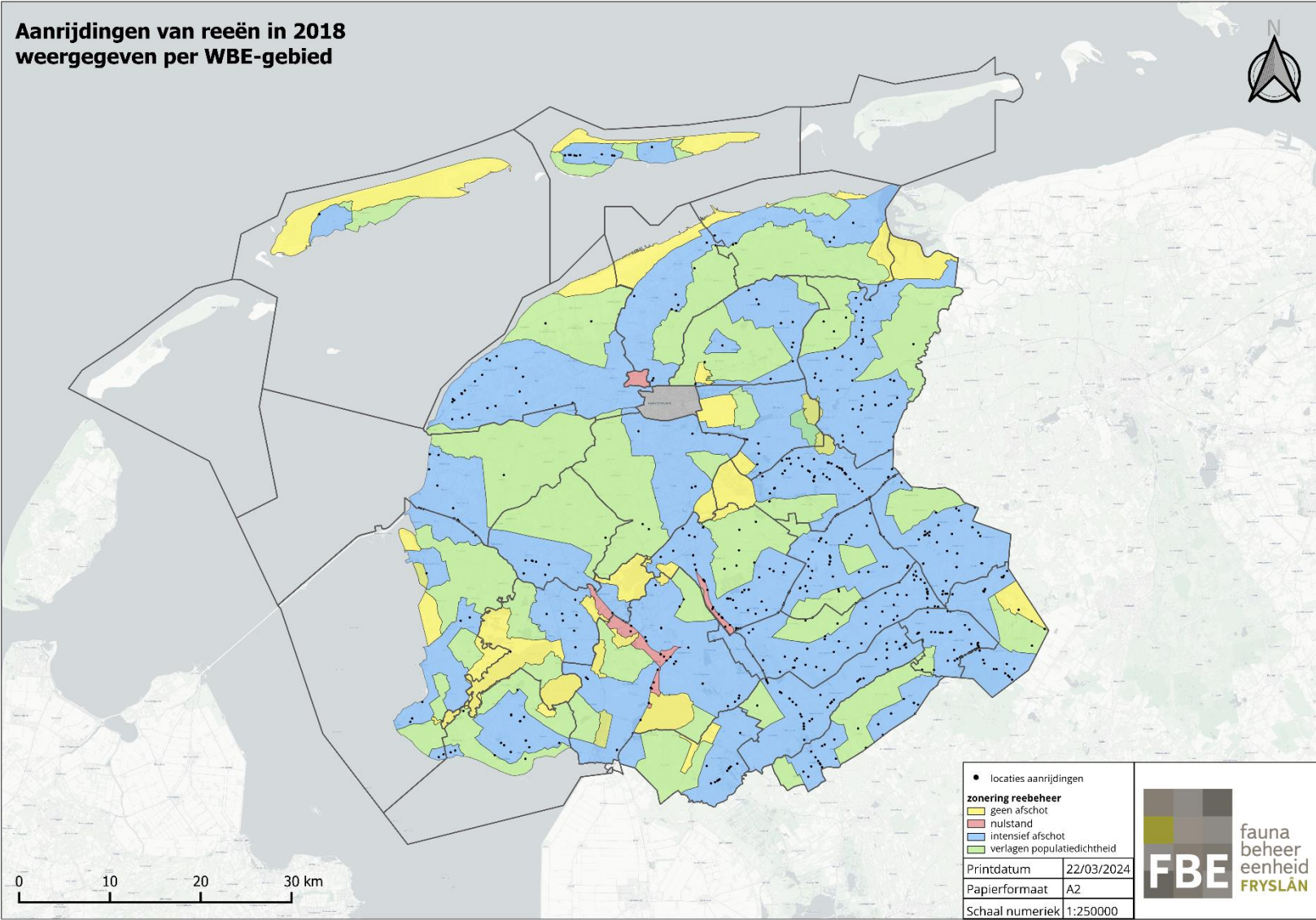

Tabel 4: Afschot ree 2018 per maand en wbe

WBEnr	WBE	Jan	Feb	Mrt	Apr	Mei	Jun	Jul	Aug	Sep	Okt	Nov	Dec	Totaal
34	Aengwirden-Schoterland	11	22	23	-	2	-	7	9	11	-	-	-	85
160	Ameland	-	-	-	-	-	1	4	14	1	-	-	-	20
197	Beneden de Linde	12	31	22	-	4	1	10	10	9	-	-	-	99
255	De Alde Slachte	-	-	-	-	-	-	-	-	-	-	-	-	-
117	De Dongeradielen	-	-	-	-	-	-	-	-	1	-	-	-	1
116	De Lauwers	11	23	13	1	-	-	2	8	10	-	-	-	68
303	De Lytse Súdwesthoeke	1	7	18	-	-	-	1	3	4	-	-	-	34
244	De Marne	1	1	-	-	1	-	-	-	-	-	-	-	3
355	De Marren	6	9	6	1	-	-	8	2	-	-	-	-	32
22	De Middelsee	-	-	-	-	-	-	-	-	-	-	-	-	-
190	De Veenpolders	1	15	11	-	2	-	2	5	6	-	-	-	42
58	Gaasterlân e.o.	2	16	17	-	-	1	1	7	4	-	-	-	48
9025	Heerenveen	-	-	-	-	-	-	-	-	-	-	-	-	-
195	It Bûtenfjild	5	1	3	-	1	1	-	-	2	-	-	-	13
250	Kuinder en Linde	13	26	32	2	1	6	3	14	11	-	-	-	108
9031	Leeuwarden	-	-	-	-	-	-	-	-	-	-	-	-	-
9028	Lemmer	-	-	-	-	-	-	-	-	-	-	-	-	-
28	Midden-Ooststellingwerf	6	16	13	-	-	2	-	6	9	-	-	-	52
193	Midden-Opsterland	11	48	29	1	6	6	15	10	4	-	-	-	130
176	Om de Terpen	2	6	5	-	2	1	2	1	-	-	-	-	19
313	Schiermonnikoog	-	-	-	-	-	-	-	-	-	-	-	-	-
416	Skarsterlân e.o.	7	26	36	1	1	-	7	8	13	-	-	-	99
247	Smallingerland	2	9	13	-	1	1	-	1	7	-	-	-	34
19	Terschelling	-	-	-	-	-	-	-	-	-	-	-	-	-
206	Tsjonger en Ald Djip	7	22	21	-	3	3	3	11	5	-	-	-	75
437	Tusken Waed en Stêd	15	6	7	-	3	1	4	2	2	-	-	-	40
109	Tytsjerksteradiel-Súd	-	2	4	-	-	-	-	1	2	-	-	-	9
267	Utingeradeel	5	13	7	-	-	1	1	5	4	-	-	-	36
9034	vliegveld Leeuwarden	-	-	-	-	-	-	-	-	-	-	-	-	-
6	Vlieland	-	-	-	-	-	-	-	-	-	-	-	-	-
286	Zuidoosthoek	-	9	16	-	-	1	2	1	10	-	-	-	39
	Totaal Fryslân	118	308	296	6	27	26	72	118	115	-	-	-	1.086

Tabel 5: Afschot 2018 per zone en wbe (zonering pas vanaf 2020 operationeel en opgenomen ter referentie periode 2020-2024)

WBEnr	WBE	Afschot					Dichtheid	
		Zone 1	Zone 2	Zone 3	Zone 4	Totaal	Afschot per 10.000 ha	
34	Aengwirden-Schoterland	-	-	78	7	85	71	
160	Ameland	6	-	11	3	20	35	
197	Beneden de Linde	-	-	44	55	99	105	
255	De Alde Slachte	-	-	-	-	-	-	
117	De Dongeradielen	-	-	-	1	1	1	
116	De Lauwers	3	-	54	11	68	26	
303	De Lytse Súdwesthoeke	1	-	16	17	34	18	
244	De Marne	-	-	2	1	3	2	
355	De Marren	2	1	23	6	32	20	
22	De Middelsee	-	-	-	-	-	-	
190	De Veenpolders	1	-	36	15	52	53	
58	Gaasterlân e.o.	-	-	36	12	48	46	
9025	Heerenveen	-	-	-	-	-	-	
195	It Bûtenfjild	-	-	5	8	13	9	
250	Kuinder en Linde	-	-	103	5	108	96	
9031	Leeuwarden	-	-	-	-	-	-	
9028	Lemmer	-	-	-	-	-	-	
28	Midden-Ooststellingwerf	-	-	49	3	52	105	
193	Midden-Opsterland	-	-	104	26	130	115	
176	Om de Terpen	-	-	18	1	19	13	
313	Schiermonnikoog	-	-	-	-	-	-	
416	Skarsterlân e.o.	1	12	67	19	99	38	
247	Smallingerland	6	-	23	5	34	29	
19	Terschelling	-	-	-	-	-	-	
206	Tsjonger en Ald Djip	-	-	61	14	75	64	
437	Tusken Waed en Stêd	1	-	19	20	40	17	
109	Tytsjerksteradiel-Súd	1	-	7	1	9	8	
267	Utingeradeel	-	4	18	14	36	25	
9034	vliegveld Leeuwarden	-	-	-	-	-	-	
6	Vlieland	-	-	-	-	-	-	
286	Zuidoosthoek	-	-	23	16	39	44	
	Totaal Fryslân	22	17	797	260	1.096	32	

Kaart 2: Afschot 2018 per zone en wbe (zonering pas vanaf 2020 operationeel en opgenomen ter referentie periode 2020-2024)

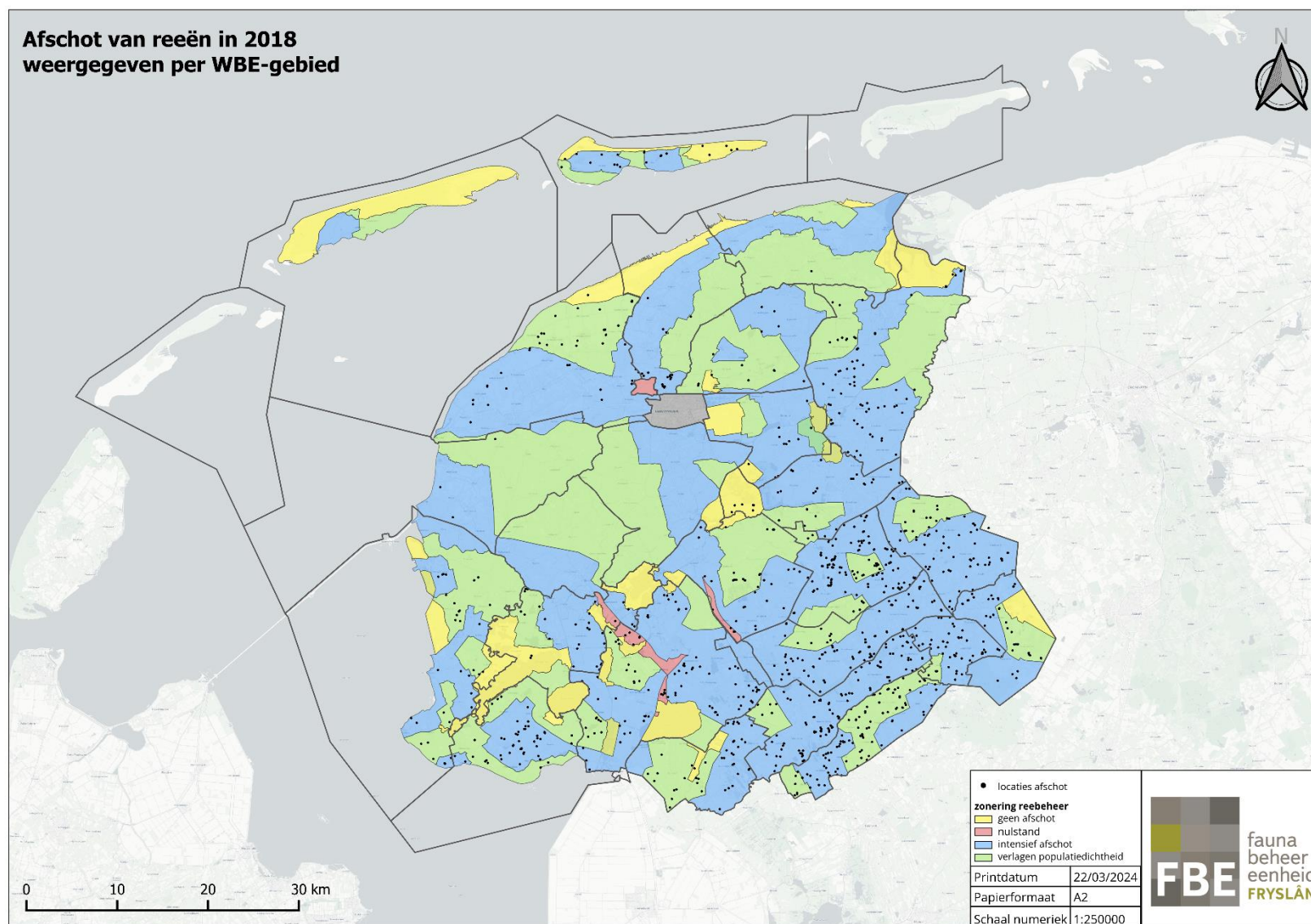

Tabel 6: Doodgevonden reeën 2018 naar doodsoorzaak en wbe

WBE nr	WBE	Aanrijding	Landbouw	Draad en vastgelopen	Verdrinking	Predatie	Ziekte	Anders	Onbekend	Totaal
34	Aengwirden-Schoterland	50	5	-	-	1	-	-	2	58
160	Ameland	13	2	-	1	-	1	-	13	30
197	Beneden de Linde	21	-	2	-	-	-	-	1	24
255	De Alde Slachte	8	3	-	-	-	-	-	-	11
117	De Dongeradielen	6	-	-	-	-	2	-	-	8
116	De Lauwers	48	1	2	-	-	-	2	5	58
303	De Lytse Súdwesthoeke	10	-	-	1	2	-	-	-	13
244	De Marne	15	2	-	-	-	-	-	2	19
355	De Marren	10	1	-	1	-	1	-	1	14
22	De Middelsee	11	1	-	-	-	-	-	1	13
190	De Veenpolders	14	-	-	1	-	2	-	2	19
58	Gaasterlân e.o.	18	1	-	-	-	-	-	1	20
9025	Heerenveen	1	-	-	-	-	-	-	-	1
195	It Bûtenfjild	12	2	1	2	-	2	-	1	20
250	Kuinder en Linde	44	6	-	-	-	1	-	1	52
9031	Leeuwarden	-	-	-	-	-	-	-	-	-
9028	Lemmer	-	-	-	-	-	-	-	-	-
28	Midden-Ooststellingwerf	45	3	-	6	-	2	-	2	58
193	Midden-Opsterland	44	6	-	4	-	1	-	5	60
176	Om de Terpen	10	2	-	-	-	-	1	4	17
313	Schiermonnikoog	-	-	-	-	-	-	-	-	-
416	Skarsterlân e.o.	36	2	1	9	-	2	-	1	51
247	Smallingerland	53	-	2	1	-	2	2	2	62
19	Terschelling	1	-	-	1	1	1	1	3	8
206	Tsjonger en Ald Djip	40	8	-	-	-	-	-	1	49
437	Tusken Waed en Stêd	24	7	-	-	-	-	-	4	35
109	Tytsjerksteradiel-Súd	7	3	-	1	-	1	-	-	12
267	Utingeradeel	55	-	-	2	-	-	-	5	62
9034	vliegveld Leeuwarden	-	-	-	-	-	-	-	-	-
6	Vlieland	-	-	-	-	-	-	-	-	-
286	Zuidoosthoek	32	-	-	4	-	-	1	3	40
	geen WBE	1	-	-	-	-	-	-	-	1
	Totaal Fryslân	629	55	8	34	4	18	7	60	815

Tabel 7: Doodgevonden reeën 2018 naar doodsoorzaak en bron

	Bron	Aanrijding	Landbouw	Draad en vastgelopen	Verdrinking	Predatie	Ziekte	Anders	Onbekend	Totaal
	FRS	520	55	8	34	4	18	7	60	706
	PWS	-	-	-	-	-	-	-	-	-
	RWS	109	-	-	-	-	-	-	-	109
	Website	-	-	-	-	-	-	-	-	-
	Totaal Fryslân	629	55	8	34	4	18	7	60	815