

Jaarrapport

Ree 2020



info@faunabeheereenheid.frl

Peter de Vries

24 maart 2024

Inhoud

Tabel 1: Reetelling 2020 naar wildtype en wbe

Tabel 2: Aanrijdingen met ree 2020 per maand en wbe

Tabel 3: Aanrijdingen met ree 2020 per zone en wbe

Kaart 1: Aanrijdingen 2020 per zone en wbe

Tabel 4: Afschot ree 2020 per maand en wbe

Tabel 5: Afschot 2020 per zone en wbe

Kaart 2: Afschot 2020 per zone en wbe

Tabel 6: Doodgevonden reeën 2020 naar doodsoorzaak en wbe

Tabel 7: Doodgevonden reeën 2020 naar doodsoorzaak en bron

Tabel 1: Reetelling 2020 naar wildtype en wbe

WBEnr	WBE	Aantal						Dichtheid per 10.000 ha
		Niet aangesproken	Bokkalf	Geitkalf	Bok	Geit	Totaal	
34	Aengwirden-Schoterland	39	26	29	103	213	410	347
160	Ameland	15	29	37	68	126	275	1.111
197	Beneden de Linde	-	38	63	99	156	356	368
255	De Alde Slachte	-	3	3	5	17	28	53
117	De Dongeradielen	10	7	16	26	41	100	61
116	De Lauwers	43	73	125	227	376	844	358
303	De Lytse Súdwesthoeke	-	19	31	56	118	224	110
244	De Marne	-	8	7	29	34	78	47
355	De Marren	7	1	14	28	46	96	79
22	De Middelsee	4	11	10	35	71	131	70
190	De Veenpolders	-	79	79	123	203	484	495
58	Gaasterlân e.o.	41	20	26	64	143	294	278
9025	Heerenveen	-	-	-	-	-	-	-
195	It Bûtenfjild	23	22	24	83	104	256	182
250	Kuinder en Linde	71	28	53	111	215	478	439
9031	Leeuwarden	-	-	-	-	-	-	-
9028	Lemmer	-	-	-	-	-	-	-
28	Midden-Ooststellingwerf	18	17	15	30	86	166	334
193	Midden-Opsterland	67	50	71	116	189	493	406
176	Om de Terpen	24	12	15	59	84	194	123
313	Schiermonnikoog	-	-	-	-	-	-	-
416	Skarsterlân e.o.	136	26	73	103	176	514	276
247	Smallingerland	25	32	42	101	156	356	438
19	Terschelling	33	-	8	15	34	90	132
206	Tsjonger en Ald Djip	21	35	56	118	272	502	447
437	Tusken Waed en Stêd	18	20	41	61	119	259	113
109	Tytsjerksteradiel-Súd	-	-	-	-	-	-	-
267	Utingeradeel	70	27	29	69	116	311	225
9034	vliegveld Leeuwarden	-	-	-	-	-	-	-
6	Vlieland	-	-	-	-	-	-	-
286	Zuidoosthoek	-	-	-	-	-	-	-
	Totaal Fryslân	665	583	867	1,729	3.095	6.939	234

Tabel 2: Aanrijdingen met ree 2020 per maand en wbe

WBEnr	WBE	Jan	Feb	Mrt	Apr	Mei	Jun	Jul	Aug	Sep	Okt	Nov	Dec	Totaal
34	Aengewirden-Schoterland	2	3	6	6	5	4	4	1	3	1	4	-	39
160	Ameland	1	3	-	-	4	2	1	1	-	-	-	1	13
197	Beneden de Linde	5	3	1	4	4	3	3	1	1	1	2	1	29
255	De Alde Slachte	-	-	-	-	-	2	3	-	-	-	-	-	5
117	De Dongeradielen	1	2	-	-	1	1	-	-	2	3	1	-	11
116	De Lauwers	7	5	3	6	2	2	2	3	4	3	5	3	45
303	De Lytse Súdwesthoeke	3	-	-	4	1	-	-	1	-	-	2	2	13
244	De Marne	-	-	3	1	1	3	1	-	-	-	-	-	9
355	De Marren	-	-	-	1	-	-	-	-	-	-	2	-	3
22	De Middelsee	2	1	-	4	5	-	3	1	1	1	-	1	19
190	De Veenpolders	2	7	2	1	-	2	-	1	-	4	1	1	21
58	Gaasterlân e.o.	3	-	1	4	6	3	2	1	-	1	1	4	26
9025	Heerenveen	-	-	-	-	-	1	-	-	-	-	-	-	1
195	It Bûtenfjild	-	1	3	1	6	2	2	-	-	1	2	-	18
250	Kuinder en Linde	8	4	2	13	4	6	3	-	1	3	2	2	48
9031	Leeuwarden	-	-	-	-	-	-	-	-	-	-	-	-	-
9028	Lemmer	-	-	-	-	-	-	-	-	-	-	-	-	-
28	Midden-Ooststellingwerf	-	3	3	3	3	1	2	1	4	-	2	1	23
193	Midden-Opsterland	7	5	4	10	18	11	3	-	2	-	2	1	63
176	Om de Terpen	-	-	1	-	2	1	1	-	-	-	-	-	5
313	Schiermonnikoog	-	-	-	-	-	-	-	-	-	-	-	-	-
416	Skarsterlân e.o.	4	2	10	8	7	4	7	7	1	3	6	3	62
247	Smallingerland	6	10	4	13	12	2	5	5	1	8	7	3	76
19	Terschelling	2	-	-	-	-	-	-	-	1	1	1	-	5
206	Tsjonger en Ald Djip	7	1	5	5	6	4	7	2	1	2	2	4	46
437	Tusken Waed en Stêd	2	2	-	9	6	4	2	3	3	1	2	4	38
109	Tytsjerksteradiel-Súd	-	4	1	6	4	-	6	5	-	-	2	2	30
267	Utingeradeel	4	2	5	12	12	2	5	3	2	6	1	4	58
9034	vliegveld Leeuwarden	-	-	-	-	-	-	-	-	-	-	-	-	-
6	Vlieland	-	-	-	-	-	-	-	-	-	-	-	-	-
286	Zuidoosthoek	6	3	4	9	8	2	2	3	12	2	2	2	55
-	-	-	-	-	-	-	-	-	-	-	-	-	-	-
	Totaal Fryslân	72	61	58	120	117	62	64	39	39	41	49	39	761

Tabel 3: Aanrijdingen met ree 2020 per zone en wbe

WBEnr	WBE	Aanrijdingen					Aanrijdingsdichtheid per 10.000 ha				
		Zone 1	Zone 2	Zone 3	Zone 4	Totaal	Zone 1	Zone 2	Zone 3	Zone 4	Totaal
34	Aengwirden-Schoterland	-	-	38	1	39	-	-	38	5	33
160	Ameland	-	-	12	1	13	-	-	54	7	23
197	Beneden de Linde	-	-	24	5	29	-	-	52	10	31
255	De Alde Slachte	-	-	4	1	5	-	-	8	1	4
117	De Dongeradielen	-	-	8	3	11	-	-	13	3	7
116	De Lauwers	1	-	39	5	45	4	-	28	5	17
303	De Lytse Súdwesthoeke	-	-	10	3	13	-	-	13	3	7
244	De Marne	-	-	5	4	9	-	-	9	4	5
355	De Marren	-	1	2	-	3	-	29	4	-	2
22	De Middelsee	-	-	16	3	19	-	-	20	3	10
190	De Veenpolders	-	-	20	1	21	-	-	38	3	21
58	Gaasterlân e.o.	-	-	19	7	26	-	-	42	13	25
9025	Heerenveen	-	-	1	-	1	-	-	8	-	8
195	It Bûtenfjild	1	-	11	6	18	32	-	17	8	13
250	Kuinder en Linde	-	-	47	1	48	-	-	47	8	43
9031	Leeuwarden	-	-	-	-	-	-	-	-	-	-
9028	Lemmer	-	-	-	-	-	-	-	-	-	-
28	Midden-Ooststellingwerf	-	-	23	-	23	-	-	51	-	46
193	Midden-Opsterland	-	-	61	2	63	-	-	72	7	56
176	Om de Terpen	-	-	5	-	5	-	-	7	-	4
313	Schiermonnikoog	-	-	-	-	-	-	-	-	-	-
416	Skarsterlân e.o.	-	10	49	3	62	-	84	30	5	24
247	Smallingerland	3	-	71	2	76	14	-	92	11	65
19	Terschelling	2	-	3	-	5	3	-	27	-	6
206	Tsjonger en Ald Djip	-	-	40	6	46	-	-	44	24	39
437	Tusken Waed en Stêd	-	-	35	3	38	-	-	24	4	16
109	Tytsjerksteradiel-Súd	3	-	26	1	30	13	-	36	6	27
267	Utingeradeel	-	15	42	1	58	-	370	53	2	40
9034	vliegveld Leeuwarden	-	-	-	-	-	-	-	-	-	-
6	Vlieland	-	-	-	-	-	-	-	-	-	-
286	Zuidoosthoek	-	-	52	3	55	-	-	94	14	62
	Totaal Fryslân	10	26	663	62	761	3	112	36	5	22

Kaart 1: Aanrijdingen 2020 per zone en wbe

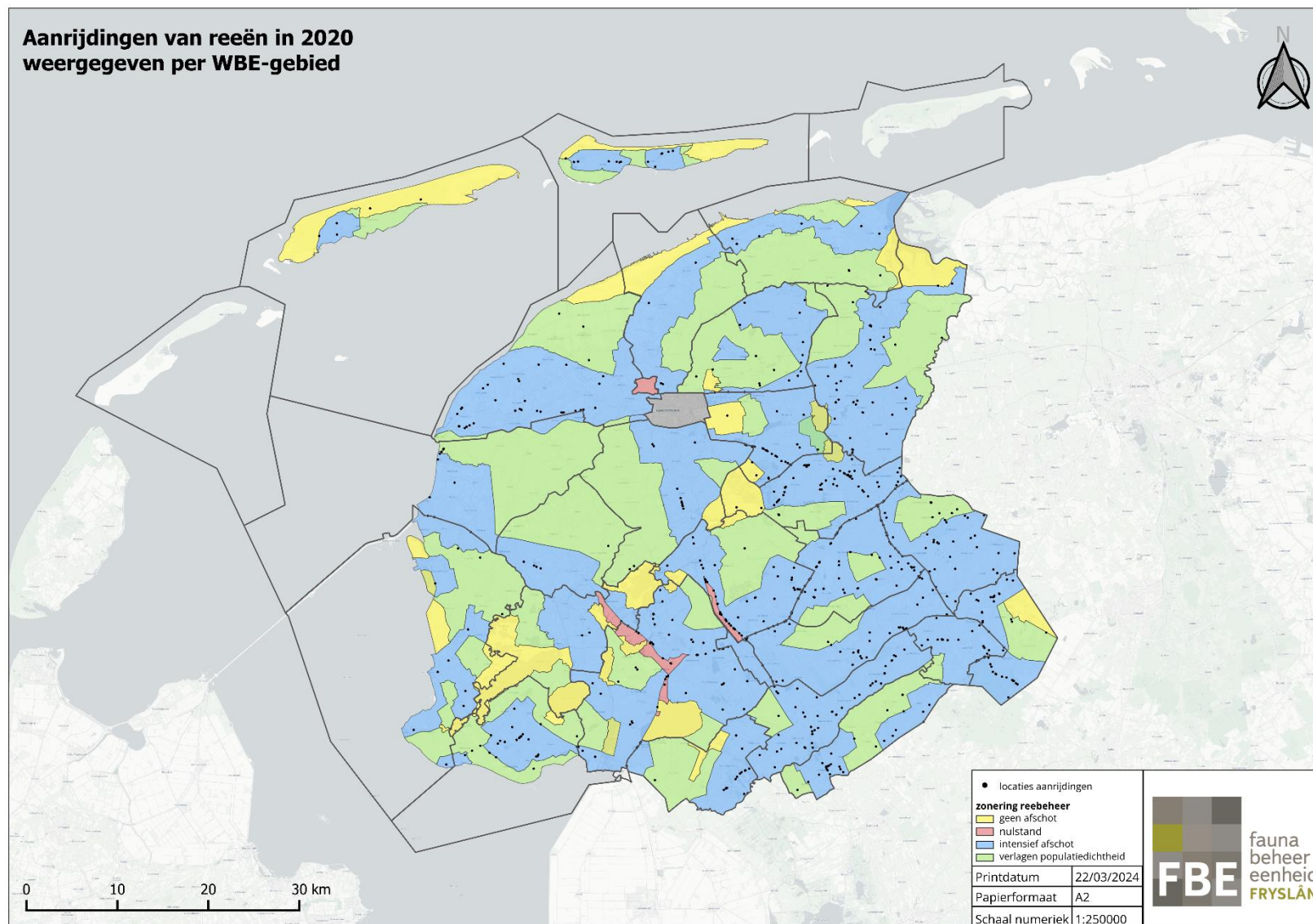

Tabel 4: Afschot ree 2020 per maand en wbe

WBEnr	WBE	Jan	Feb	Mrt	Apr	Mei	Jun	Jul	Aug	Sep	Okt	Nov	Dec	Totaal
34	Aengwirden-Schoterland	4	16	29	-	3	2	8	4	2	-	16	4	88
160	Ameland	-	2	12	1	2	1	-	-	2	1	2	3	26
197	Beneden de Linde	7	16	27	-	4	6	11	4	5	5	4	13	102
255	De Alde Slachte	-	-	-	-	-	-	-	-	-	-	-	-	-
117	De Dongeradielen	-	-	1	-	1	-	-	-	-	-	-	3	5
116	De Lauwers	4	14	19	-	2	1	3	1	3	16	5	14	82
303	De Lytse Súdwesthoeke	-	4	9	-	-	-	3	4	1	2	3	9	35
244	De Marne	1	1	1	-	1	-	-	-	-	-	-	1	5
355	De Marren	1	4	10	-	2	-	3	5	-	-	-	1	26
22	De Middelsee	-	-	-	-	-	-	-	-	-	-	-	-	-
190	De Veenpolders	-	7	12	-	1	1	3	2	1	2	5	5	39
58	Gaasterlân e.o.	-	4	18	-	1	1	1	2	2	2	1	9	41
9025	Heerenveen	-	-	-	-	-	-	-	-	-	-	-	-	-
195	It Bûtenfjild	-	1	1	-	-	-	-	-	-	-	1	-	3
250	Kuinder en Linde	-	25	34	1	3	3	11	6	1	4	7	18	113
9031	Leeuwarden	-	-	-	-	-	-	-	-	-	-	-	-	-
9028	Lemmer	-	-	-	-	-	-	-	-	-	-	-	-	-
28	Midden-Ooststellingwerf	2	18	11	-	4	1	4	3	2	1	-	8	54
193	Midden-Opsterland	7	25	46	-	1	9	15	4	4	1	7	8	127
176	Om de Terpen	-	1	6	-	-	2	3	1	1	-	4	-	18
313	Schiermonnikoog	-	-	-	-	-	-	-	-	-	-	-	-	-
416	Skarsterlân e.o.	-	15	23	3	2	1	7	4	2	7	12	20	96
247	Smallingerland	-	6	16	-	-	1	2	1	1	1	5	5	38
19	Terschelling	-	-	-	-	-	-	-	-	-	-	-	-	-
206	Tsjonger en Ald Djip	1	8	27	-	-	1	7	8	1	2	2	12	69
437	Tusken Waed en Stêd	1	8	8	2	-	-	5	1	1	3	3	14	46
109	Tytsjerksteradiel-Súd	-	-	2	-	-	-	-	-	-	-	-	-	2
267	Utingeradeel	1	9	7	-	2	-	3	2	3	1	3	5	36
9034	vliegveld Leeuwarden	-	-	-	-	-	-	-	-	-	-	-	-	-
6	Vlieland	-	-	-	-	-	-	-	-	-	-	-	-	-
286	Zuidoosthoek	-	3	5	-	1	1	1	3	6	1	2	10	33
	Totaal Fryslân	29	187	324	7	30	31	90	55	38	49	82	162	1.084

Tabel 5: Afschot 2020 per zone en wbe

WBEnr	WBE	Afschot					Dichtheid
		Zone 1	Zone 2	Zone 3	Zone 4	Totaal	Afschot per 10.000 ha
34	Aengewirde-Schoterland	-	-	80	8	88	74
160	Ameland	11*	-	14	1	26	45
197	Beneden de Linde	-	-	48	54	102	109
255	De Alde Slachte	-	-	-	-	-	-
117	De Dongeradielen	-	-	3	2	5	3
116	De Lauwers	1	-	68	13	82	32
303	De Lytse Súdwesthoeke	-	-	21	14	35	18
244	De Marne	-	-	4	1	5	3
355	De Marren	1	-	22	3	26	16
22	De Middelsee	-	-	-	-	-	-
190	De Veenpolders	-	-	28	11	39	40
58	Gaasterlân e.o.	-	-	32	9	41	40
9025	Heerenveen	-	-	-	-	-	-
195	It Bûtenfjild	-	-	1	2	3	2
250	Kuinder en Linde	-	-	107	6	113	100
9031	Leeuwarden	-	-	-	-	-	-
9028	Lemmer	-	-	-	-	-	-
28	Midden-Ooststellingwerf	-	-	51	3	54	109
193	Midden-Opsterland	-	-	103	24	127	113
176	Om de Terpen	1	-	13	4	18	13
313	Schiermonnikoog	-	-	-	-	-	-
416	Skarsterlân e.o.	2	11	69	14	96	36
247	Smallingerland	1	-	36	1	38	33
19	Terschelling	-	-	-	-	-	-
206	Tsjonger en Ald Djip	-	-	55	14	69	59
437	Tusken Waed en Stêd	-	-	28	18	46	20
109	Tytsjerksteradiel-Súd	-	-	1	1	2	2
267	Utingeradeel	-	3	21	12	36	25
9034	vliegveld Leeuwarden	-	-	-	-	-	-
6	Vlieland	-	-	-	-	-	-
286	Zuidoosthoek	-	-	23	10	33	37
	Totaal Fryslân	17*	14	828	225	1.084	31

* In 2021 is zone 1 op het Oerd en de Kooioerdstuifdijkduinen aangepast. Dit is nog niet verwerkt in deze tabel.

Kaart 2: Afschot 2020 per zone en wbe

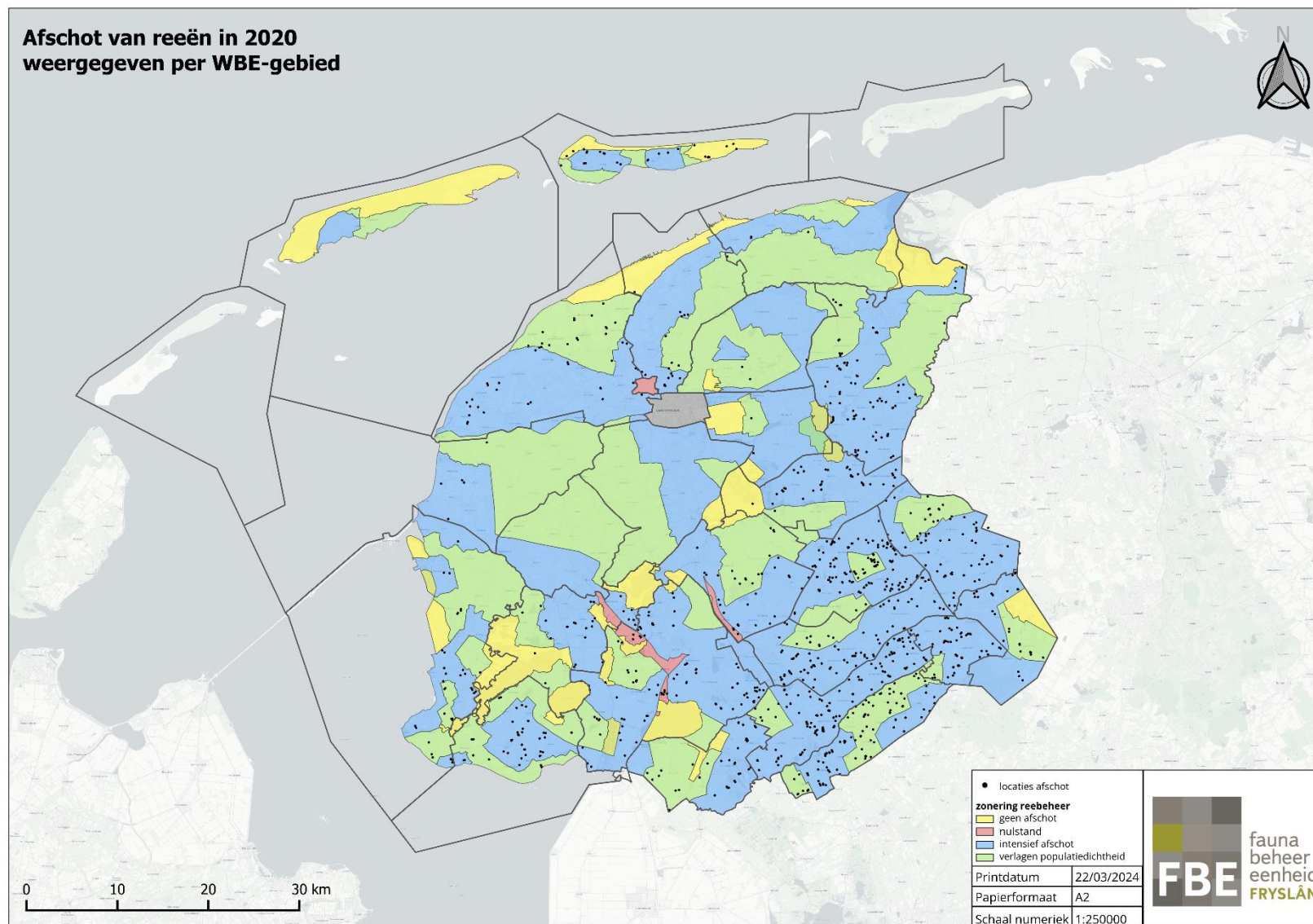

Tabel 6: Doodgevonden reeën 2020 naar doodsoorzaak en wbe

WBEnr	WBE	Aanrijding	Landbouw	Draad en vastgelopen	Verdrinking	Predatie	Ziekte	Anders	Onbekend	Totaal
34	Aengwirden-Schoterland	39	10	-	-	-	-	-	-	49
160	Ameland	13	-	1	2	-	5	-	3	24
197	Beneden de Linde	29	1	-	-	-	-	-	-	30
255	De Alde Slachte	5	-	-	-	-	-	-	-	5
117	De Dongeradielen	11	1	-	1	-	-	-	1	14
116	De Lauwers	45	2	-	-	-	2	1	6	56
303	De Lytse Súdwesthoeke	13	-	-	2	-	-	1	2	18
244	De Marne	9	-	-	-	-	1	-	-	10
355	De Marren	3	5	2	1	-	1	-	1	13
22	De Middelsee	19	4	-	-	-	-	-	1	24
190	De Veenpolders	21	-	1	-	-	1	-	2	25
58	Gaasterlân e.o.	26	-	-	3	-	-	-	1	30
9025	Heerenveen	1	-	-	-	-	-	-	-	1
195	It Bûtenfjild	18	-	-	1	-	-	-	2	21
250	Kuinder en Linde	48	3	-	1	-	1	-	1	54
9031	Leeuwarden	-	-	-	-	-	-	-	-	-
9028	Lemmer	-	-	-	-	-	-	-	-	-
28	Midden-Ooststellingwerf	23	-	-	-	-	-	1	1	25
193	Midden-Opsterland	63	-	-	8	1	2	1	2	77
176	Om de Terpen	5	-	-	-	-	-	-	2	7
313	Schiermonnikoog	-	-	-	-	-	-	-	-	-
416	Skarsterlân e.o.	62	3	-	5	-	3	-	4	77
247	Smallingerland	76	6	-	1	-	2	1	4	90
19	Terschelling	5	-	-	1	-	-	3	8	17
206	Tsjonger en Ald Djip	46	6	-	1	-	-	1	1	55
437	Tusken Waed en Stêd	38	3	-	2	-	1	-	1	45
109	Tytsjerksteradiel-Súd	30	2	-	-	-	-	-	1	33
267	Utingeradeel	58	1	-	5	-	3	-	-	67
9034	vliegveld Leeuwarden	-	-	-	-	-	-	-	-	-
6	Vlieland	-	-	-	-	-	-	-	-	-
286	Zuidoosthoek	55	-	-	-	1	-	-	2	58
	Totaal Fryslân	761	47	4	34	2	22	9	46	925

Tabel 7: Doodgevonden reeën 2020 naar doodsoorzaak en bron

	Bron	Aanrijding	Landbouw	Draad en vastgelopen	Verdrinking	Predatie	Ziekte	Anders	Onbekend	Totaal
	FRS	505	47	4	29	2	22	9	46	664
	PWS	73	-	-	4	-	-	-	-	77
	RWS	183	-	-	-	-	-	-	-	183
	Website	-	-	-	1	-	-	-	-	1
	Totaal Fryslân	761	47	4	34	2	22	9	46	925