

Jaarrapport

Ree 2021



info@faunabeheereenheid.frl

Peter de Vries

24 maart 2024

Inhoud

Tabel 1: Reetelling 2021 naar wildtype en wbe

Tabel 2: Aanrijdingen met ree 2021 per maand en wbe

Tabel 3: Aanrijdingen met ree 2021 per zone en wbe

Kaart 1: Aanrijdingen 2021 per zone en wbe

Tabel 4: Afschot ree 2021 per maand en wbe

Tabel 5: Afschot 2021 per zone en wbe

Kaart 2: Afschot 2021 per zone en wbe

Tabel 6: Doodgevonden reeën 2021 naar doodsoorzaak en wbe

Tabel 7: Doodgevonden reeën 2021 naar doodsoorzaak en bron

Tabel 1: Reetelling 2021 naar wildtype en wbe

WBEnr	WBE	Aantal						Dichtheid per 10.000 ha
		Niet aangesproken	Bokkalf	Geitkalf	Bok	Geit	Totaal	
34	Aengewirde-Schoterland	27	22	45	92	170	356	301
160	Ameland	18	19	32	90	142	301	1.097
197	Beneden de Linde	41	34	47	94	159	375	387
255	De Alde Slachte	-	1	3	7	16	27	70
117	De Dongeradielen	-	11	27	22	35	95	58
116	De Lauwers	36	93	125	221	362	837	325
303	De Lytse Súdwesthoeke	1	20	32	74	123	250	123
244	De Marne	-	10	16	31	38	95	58
355	De Marren	1	10	24	29	53	117	97
22	De Middelsee	10	10	20	45	80	165	88
190	De Veenpolders	-	52	51	60	121	284	290
58	Gaasterlân e.o.	12	21	28	56	107	224	212
9025	Heerenveen	-	-	-	-	-	-	-
195	It Bûtenfjild	45	11	15	73	114	258	183
250	Kuinder en Linde	33	27	36	93	170	359	330
9031	Leeuwarden	-	-	-	-	-	-	-
9028	Lemmer	-	-	-	-	-	-	-
28	Midden-Ooststellingwerf	38	9	23	19	36	125	252
193	Midden-Opsterland	51	37	48	106	179	421	374
176	Om de Terpen	35	9	15	51	90	200	127
313	Schiermonnikoog	-	-	-	-	-	-	-
416	Skarsterlân e.o.	134	30	57	98	175	494	265
247	Smallingerland	52	33	41	95	154	375	461
19	Terschelling	27	6	8	16	25	82	120
206	Tsjonger en Ald Djip	25	47	70	155	262	559	498
437	Tusken Waed en Stêd	17	19	44	59	113	252	110
109	Tytsjerksteradiel-Súd	18	55	84	99	135	391	399
267	Utingeradeel	46	19	38	68	108	279	202
9034	vliegveld Leeuwarden	-	-	-	-	-	-	-
6	Vlieland	-	-	-	-	-	-	-
286	Zuidoosthoek	23	22	39	73	142	299	331
	Totaal Fryslân	690	627	968	1.826	3.109	7.220	229

Tabel 2: Aanrijdingen met ree 2021 per maand en wbe

WBEnr	WBE	Jan	Feb	Mrt	Apr	Mei	Jun	Jul	Aug	Sep	Okt	Nov	Dec	Totaal
34	Aengewirde-Schoterland	5	5	5	8	11	3	6	3	2	1	3	3	55
160	Ameland	2	1	3	4	2	5	2	2	1	3	1	3	29
197	Beneden de Linde	1	-	7	3	5	-	2	2	5	3	4	4	36
255	De Alde Slachte	-	-	2	2	1	-	-	-	-	1	-	1	7
117	De Dongeradielen	-	-	1	2	2	-	1	-	1	1	1	1	10
116	De Lauwers	5	3	4	8	10	1	7	2	2	5	7	1	55
303	De Lytse Súdwesthoeke	7	2	1	6	3	1	1	2	-	-	-	-	23
244	De Marne	-	-	2	1	1	1	-	1	-	2	-	-	8
355	De Marren	-	1	4	-	-	-	-	2	-	-	-	3	10
22	De Middelsee	2	-	6	6	5	-	3	1	-	1	-	-	24
190	De Veenpolders	2	1	2	1	3	-	1	-	-	1	5	1	17
58	Gaasterlân e.o.	6	4	1	11	6	-	3	-	-	1	2	3	37
9025	Heerenveen	-	-	-	1	-	1	-	-	-	-	-	-	2
195	It Bûtenfjild	3	-	-	1	2	-	-	-	2	3	1	-	12
250	Kuinder en Linde	5	5	3	8	8	5	2	2	2	4	1	2	47
9031	Leeuwarden	-	-	-	-	-	-	-	-	-	-	2	-	2
9028	Lemmer	-	-	-	-	-	-	1	-	-	-	-	-	1
28	Midden-Ooststellingwerf	3	2	2	4	5	4	1	7	2	1	1	-	32
193	Midden-Opsterland	-	2	6	8	8	2	4	2	1	2	-	1	36
176	Om de Terpen	2	-	-	1	1	-	-	-	1	1	-	1	7
313	Schiermonnikoog	-	-	-	-	-	-	-	-	-	-	-	-	-
416	Skarsterlân e.o.	2	1	12	7	14	3	1	2	5	8	7	4	66
247	Smallingerland	5	3	6	6	9	2	6	2	4	3	2	2	50
19	Terschelling	-	1	1	-	-	-	-	1	-	-	-	1	4
206	Tsjonger en Ald Djip	4	5	5	11	5	2	5	1	1	1	2	2	44
437	Tusken Waed en Stêd	2	2	2	3	9	2	2	2	-	3	3	4	34
109	Tytsjerksteradiel-Súd	-	6	1	3	7	2	1	1	1	-	1	2	25
267	Utingeradeel	10	6	4	7	9	-	12	2	1	7	-	4	62
9034	vliegveld Leeuwarden	-	-	-	-	-	-	-	-	-	-	-	-	-
6	Vlieland	-	-	-	-	-	-	-	-	-	-	-	-	-
286	Zuidoosthoek	1	4	2	2	7	1	4	2	3	-	2	-	28
	geen WBE	-	-	-	-	-	-	-	-	1	-	-	-	1
	Totaal Fryslân	67	54	82	114	133	35	65	39	35	52	45	43	764

Tabel 3: Aanrijdingen met ree 2021 per zone en wbe

WBEnr	WBE	Aanrijdingen					Aanrijdingsdichtheid per 10.000 ha				
		Zone 1	Zone 2	Zone 3	Zone 4	Totaal	Zone 1	Zone 2	Zone 3	Zone 4	Totaal
34	Aengewirde-Schoterland	-	-	54	1	55	-	-	54	5	46
160	Ameland	2	-	27	-	29	10	-	121	-	51
197	Beneden de Linde	-	-	23	13	36	-	-	50	27	38
255	De Alde Slachte	-	-	4	3	7	-	-	8	4	6
117	De Dongeradielen	-	-	7	3	10	-	-	12	3	6
116	De Lauwers	2	-	50	3	55	8	-	36	3	21
303	De Lytse Súdwesthoeke	-	-	17	6	23	-	-	22	7	12
244	De Marne	-	-	7	1	8	-	-	12	1	5
355	De Marren	-	2	6	2	10	-	58	11	7	6
22	De Middelsee	-	-	22	2	24	-	-	27	2	13
190	De Veenpolders	-	-	17	-	17	-	-	33	-	17
58	Gaasterlân e.o.	-	-	28	9	37	-	-	61	17	36
9025	Heerenveen	-	-	2	-	2	-	-	17	-	17
195	It Bûtenfjild	-	-	7	5	12	-	-	11	7	8
250	Kuinder en Linde	-	-	46	1	47	-	-	46	8	42
9031	Leeuwarden	-	-	-	-	2	-	-	-	-	5.305
9028	Lemmer	-	-	-	-	1	-	-	-	-	-
28	Midden-Ooststellingwerf	-	-	32	-	32	-	-	71	-	64
193	Midden-Opsterland	-	-	36	-	36	-	-	43	-	32
176	Om de Terpen	-	-	7	-	7	-	-	10	-	5
313	Schiermonnikoog	-	-	-	-	-	-	-	-	-	-
416	Skarsterlân e.o.	1	10	52	3	66	3	84	32	5	25
247	Smallingerland	3	-	42	5	50	14	-	55	26	43
19	Terschelling	1	-	3	-	4	2	-	27	-	5
206	Tsjonger en Ald Djip	-	-	35	9	44	-	-	38	36	38
437	Tusken Waed en Stêd	-	-	27	7	34	-	-	18	9	14
109	Tytsjerksteradiel-Súd	2	-	23	-	25	9	-	32	-	23
267	Utingeradeel	-	7	52	3	62	-	173	66	6	43
9034	vliegveld Leeuwarden	-	-	-	-	-	-	-	-	-	-
6	Vlieland	-	-	-	-	-	-	-	-	-	-
286	Zuidoosthoek	1	-	27	-	28	9	-	49	-	32
	Totaal Fryslân	12	19	653	76	763	3	82	35	6	22

Kaart 1: Aanrijdingen 2021 per zone en wbe

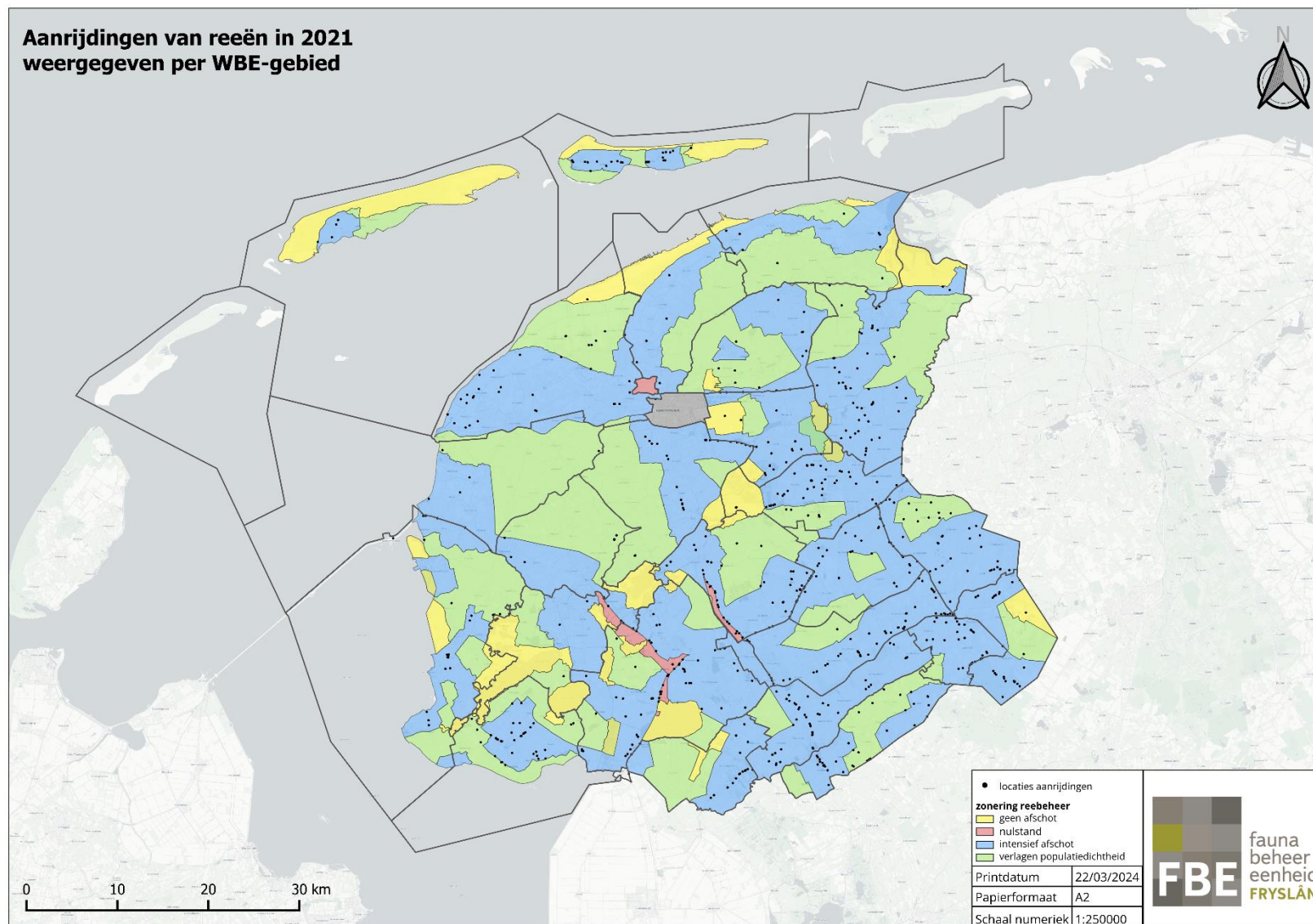

Tabel 4: Afschot ree 2021 per maand en wbe

WBEnr	WBE	Jan	Feb	Mrt	Apr	Mei	Jun	Jul	Aug	Sep	Okt	Nov	Dec	Totaal
34	Aengewirde-Schoterland	3	16	26	1	1	3	8	5	4	2	4	12	85
160	Ameland	-	-	-	-	-	4	11	10	-	-	3	8	36
197	Beneden de Linde	3	14	24	1	1	4	8	8	1	3	4	14	85
255	De Alde Slachte	-	-	-	-	-	-	-	-	-	-	-	-	-
117	De Dongeradielen	-	-	1	-	-	-	-	-	-	-	1	1	3
116	De Lauwers	-	8	18	3	1	-	2	5	2	9	21	27	96
303	De Lytse Súdwesthoeke	-	3	5	-	1	-	3	3	1	2	1	7	26
244	De Marne	1	2	3	-	-	-	-	-	-	1	-	-	7
355	De Marren	1	6	6	-	1	-	-	5	1	-	1	1	22
22	De Middelsee	2	-	4	-	1	-	-	1	1	-	2	4	15
190	De Veenpolders	-	8	6	1	2	-	1	1	2	3	3	10	37
58	Gaasterlân e.o.	-	8	19	2	-	1	4	1	1	4	4	6	50
9025	Heerenveen	-	-	-	-	-	-	-	-	-	-	-	-	-
195	It Bûtenfjild	-	-	1	-	1	-	-	2	1	-	-	1	6
250	Kuinder en Linde	3	15	34	3	1	4	10	4	2	7	5	14	102
9031	Leeuwarden	-	-	-	-	-	-	-	-	-	-	-	-	-
9028	Lemmer	-	-	-	-	-	-	-	-	-	-	-	-	-
28	Midden-Ooststellingwerf	2	6	20	-	1	1	4	5	2	2	5	10	58
193	Midden-Opsterland	7	21	44	1	4	8	12	5	5	4	1	15	127
176	Om de Terpen	-	1	5	-	1	3	2	1	1	1	-	-	15
313	Schiermonnikoog	-	-	-	-	-	-	-	-	-	-	-	-	-
416	Skarsterlân e.o.	-	5	18	5	8	1	7	1	6	7	15	31	104
247	Smallingerland	3	9	6	1	2	1	2	6	2	4	6	13	55
19	Terschelling	-	-	-	-	-	-	-	-	-	-	-	-	-
206	Tsjonger en Ald Djip	1	14	16	-	-	2	5	6	1	5	3	17	70
437	Tusken Waed en Stêd	1	8	9	1	-	1	4	-	1	5	3	13	46
109	Tytsjerksteradiel-Súd	-	-	3	-	1	-	-	1	-	-	-	3	8
267	Utingeradeel	3	14	20	2	5	1	4	4	-	2	6	10	71
9034	vliegveld Leeuwarden	-	-	-	-	-	-	-	-	-	-	-	-	-
6	Vlieland	-	-	-	-	-	-	-	-	-	-	-	-	-
286	Zuidoosthoek	-	3	6	-	2	4	4	4	-	6	11	14	54
	Totaal Fryslân	30	161	294	21	34	38	91	78	34	67	99	231	1.178

Tabel 5: Afschot 2021 per zone en wbe

WBEnr	WBE	Afschot					Dichtheid	
		Zone 1	Zone 2	Zone 3	Zone 4	Totaal	Afschot per 10.000 ha	
34	Aengwirden-Schoterland	-	-	78	7	85	71	
160	Ameland	22*	-	11	3	36	63	
197	Beneden de Linde	-	-	56	29	85	91	
255	De Alde Slachte	-	-	-	-	-	-	
117	De Dongeradielen	-	-	2	1	3	2	
116	De Lauwers	-	-	77	19	96	37	
303	De Lytse Súdwesthoeke	-	-	15	11	26	14	
244	De Marne	-	-	3	4	7	4	
355	De Marren	-	3	17	2	22	14	
22	De Middelsee	-	-	8	7	15	8	
190	De Veenpolders	-	-	27	10	37	38	
58	Gaasterlân e.o.	-	-	35	15	50	48	
9025	Heerenveen	-	-	-	-	-	-	
195	It Bûtenfjild	-	-	2	4	6	4	
250	Kuinder en Linde	-	-	96	6	102	90	
9031	Leeuwarden	-	-	-	-	-	-	
9028	Lemmer	-	-	-	-	-	-	
28	Midden-Ooststellingwerf	-	-	56	2	58	117	
193	Midden-Opsterland	-	-	103	24	127	113	
176	Om de Terpen	-	-	14	1	15	11	
313	Schiermonnikoog	-	-	-	-	-	-	
416	Skarsterlân e.o.	1	12	80	11	104	39	
247	Smallingerland	4	-	46	5	55	47	
19	Terschelling	-	-	-	-	-	-	
206	Tsjonger en Ald Djip	-	-	57	13	70	60	
437	Tusken Waed en Stêd	-	-	32	14	46	20	
109	Tytsjerksteradiel-Súd	2	-	5	1	8	7	
267	Utingeradeel	-	7	45	19	71	49	
9034	vliegveld Leeuwarden	-	-	-	-	-	-	
6	Vlieland	-	-	-	-	-	-	
286	Zuidoosthoek	1	-	40	13	54	61	
	Totaal Fryslân	30*	22	905	221	1.178	34	

* In 2021 is zone 1 op het Oerd en de Kooioerdstuifdijkduinen aangepast. Dit is nog niet verwerkt in deze tabel.

Kaart 2: Afschot 2021 per zone en wbe

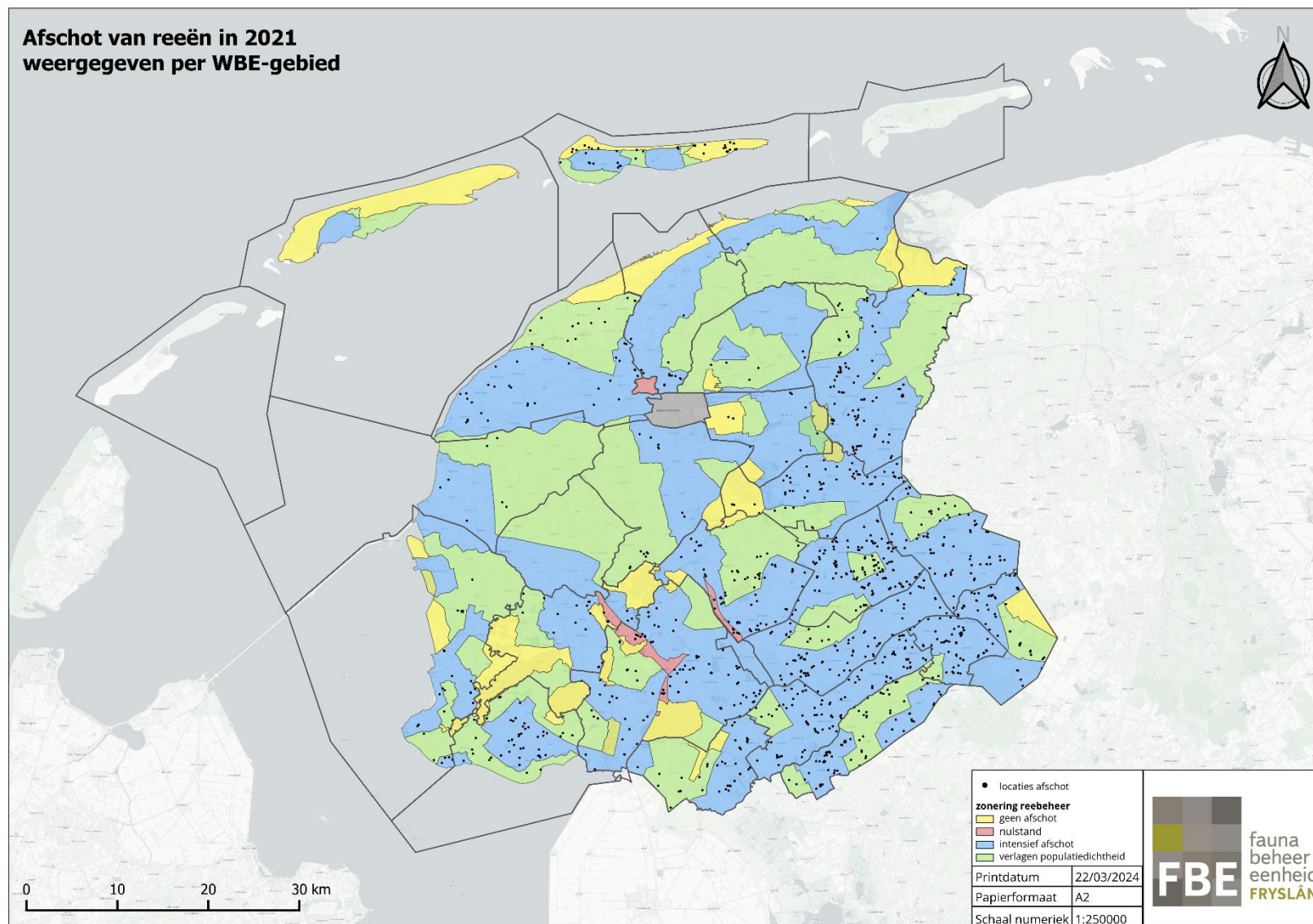

Tabel 6: Doodgevonden reeën 2021 naar doodsoorzaak en wbe

WBEnr	WBE	Aanrijding	Landbouw	Draad en vastgelopen	Verdrinking	Predatie	Ziekte	Anders	Onbekend	Totaal
34	Aengwirden-Schoterland	55	6	-	-	-	1	1	1	64
160	Ameland	29	-	1	3	-	2	4	7	46
197	Beneden de Linde	36	1	-	-	-	1	-	-	38
255	De Alde Slachte	7	-	-	-	-	-	-	-	7
117	De Dongeradielen	10	-	-	-	-	2	2	1	15
116	De Lauwers	55	-	-	1	1	-	1	4	62
303	De Lytse Súdwesthoeke	23	-	-	-	-	-	-	6	29
244	De Marne	8	-	-	-	-	-	-	-	8
355	De Marren	10	-	-	-	-	-	-	3	13
22	De Middelsee	24	-	1	-	-	-	-	-	25
190	De Veenpolders	17	1	3	1	1	1	-	-	25
58	Gaasterlân e.o.	37	-	1	2	-	-	-	2	42
9025	Heerenveen	2	-	-	-	-	-	-	-	2
195	It Bûtenfjild	12	1	1	1	-	-	1	2	18
250	Kuinder en Linde	47	-	-	-	-	2	-	1	50
9031	Leeuwarden	2	-	-	-	-	-	-	-	2
9028	Lemmer	1	-	-	-	-	-	-	-	1
28	Midden-Ooststellingwerf	32	2	-	1	-	-	-	1	36
193	Midden-Opsterland	36	1	-	1	-	-	-	-	38
176	Om de Terpen	7	1	-	1	-	-	-	-	9
313	Schiermonnikoog	-	-	-	-	-	-	-	-	-
416	Skarsterlân e.o.	66	-	-	4	-	3	-	6	79
247	Smallingerland	50	-	-	2	-	5	-	18	75
19	Terschelling	4	-	-	-	-	-	2	2	9
206	Tsjonger en Ald Djip	44	10	-	1	-	-	-	-	55
437	Tusken Waed en Stêd	34	2	2	1	-	-	-	2	41
109	Tytsjerksteradiel-Súd	25	-	1	-	-	-	1	3	30
267	Utingeradeel	62	5	-	6	-	2	-	3	78
9034	vliegveld Leeuwarden	-	-	-	-	-	-	-	-	-
6	Vlieland	-	-	-	-	-	-	-	-	-
286	Zuidoosthoek	28	8	-	4	-	-	1	1	42
	geen WBE	1	-	-	-	-	-	-	-	1
	Totaal Fryslân	764	38	10	29	2	19	13	63	940

Tabel 7: Doodgevonden reeën 2021 naar doodsoorzaak en bron

	Bron	Aanrijding	Landbouw	Draad en vastgelopen	Verdrinking	Predatie	Ziekte	Anders	Onbekend	Totaal
	FRS	542	38	10	29	2	19	13	63	717
	PWS	73	-	-	-	-	-	-	-	73
	RWS	139	-	-	-	-	-	-	-	139
	Website	10	-	-	-	-	-	-	-	11
	Totaal Fryslân	764	38	10	29	2	19	13	63	940