

Jaarrapport

Ree 2022



info@faunabeheereenheid.frl

Peter de Vries

24 maart 2024

Inhoud

Tabel 1: Reetelling 2022 naar wildtype en wbe

Tabel 2: Aanrijdingen met ree 2022 per maand en wbe

Tabel 3: Aanrijdingen met ree 2022 per zone en wbe

Kaart 1: Aanrijdingen 2022 per zone en wbe

Tabel 4: Afschot ree 2022 per maand en wbe

Tabel 5: Afschot 2022 per zone en wbe

Kaart 2: Afschot 2022 per zone en wbe

Tabel 6: Doodgevonden reeën 2022 naar doodsoorzaak en wbe

Tabel 7: Doodgevonden reeën 2022 naar doodsoorzaak en bron

Tabel 1: Reetelling 2022 naar wildtype en wbe

WBEnr	WBE	Aantal						Dichtheid per 10.000 ha
		Niet aangesproken	Bokkalf	Geitkalf	Bok	Geit	Totaal	
34	Aengwirden-Schoterland	19	36	41	111	185	392	332
160	Ameland	5	14	12	51	72	154	622
197	Beneden de Linde	101	20	44	98	160	423	437
255	De Alde Slachte	3	1	5	8	14	31	28
117	De Dongeradielen	21	7	24	20	32	104	64
116	De Lauwers	94	73	125	227	376	895	380
303	De Lytse Súdwesthoeke	5	14	28	72	112	231	128
244	De Marne	13	9	4	25	48	99	60
355	De Marren	12	4	16	37	42	111	105
22	De Middelsee	-	-	-	-	-	-	-
190	De Veenpolders	-	-	-	-	-	-	-
58	Gaasterlân e.o.	79	7	15	53	109	263	248
9025	Heerenveen	-	-	-	-	-	-	-
195	It Bûtenfjild	32	21	25	75	106	259	184
250	Kuinder en Linde	38	15	37	118	189	397	365
9031	Leeuwarden	-	-	-	-	-	-	-
9028	Lemmer	-	-	-	-	-	-	-
28	Midden-Ooststellingwerf	28	11	11	45	53	148	298
193	Midden-Opsterland	66	27	51	110	194	448	403
176	Om de Terpen	29	7	14	46	68	164	104
313	Schiermonnikoog	-	-	-	-	-	-	-
416	Skarsterlân e.o.	102	36	49	101	182	470	252
247	Smallingerland	27	41	44	104	196	412	603
19	Terschelling	37	1	8	21	37	104	152
206	Tsjonger en Ald Djip	19	43	64	174	285	585	504
437	Tusken Waed en Stêd	24	32	48	84	135	323	147
109	Tytsjerksteradiel-Súd	-	-	-	-	-	-	-
267	Utingeradeel	47	14	30	61	101	253	183
9034	vliegveld Leeuwarden	-	-	-	-	-	-	-
6	Vlieland	-	-	-	-	-	-	-
286	Zuidoosthoek	22	28	35	72	132	289	361
	Totaal Fryslân	823	461	730	1.713	2.828	6.555	238

Tabel 2: Aanrijdingen met ree 2022 per maand en wbe

WBEnr	WBE	Jan	Feb	Mrt	Apr	Mei	Jun	Jul	Aug	Sep	Okt	Nov	Dec	Totaal
34	Aengewirde-Schoterland	1	1	2	2	5	5	3	-	2	2	1	1	25
160	Ameland	-	-	3	4	1	1	5	2	-	1	5	-	22
197	Beneden de Linde	-	2	1	3	2	-	3	1	1	3	2	5	23
255	De Alde Slachte	-	-	-	-	-	1	-	-	-	-	-	-	1
117	De Dongeradielen	-	-	-	-	-	3	2	-	-	1	-	1	7
116	De Lauwers	9	2	9	10	4	4	3	4	4	6	7	6	68
303	De Lytse Súdwesthoeke	1	1	2	2	-	-	2	3	-	2	2	-	15
244	De Marne	-	1	1	-	1	-	1	-	-	-	-	-	4
355	De Marren	-	2	1	-	-	1	-	-	2	-	-	2	8
22	De Middelsee	1	1	1	6	8	1	2	4	-	-	2	-	26
190	De Veenpolders	-	1	6	5	1	2	3	-	2	1	-	1	22
58	Gaasterlân e.o.	1	2	8	1	9	3	-	1	-	1	1	2	29
9025	Heerenveen	-	-	-	1	-	-	-	1	-	-	-	-	2
195	It Bûtenfjild	1	-	4	4	4	2	-	4	-	-	1	3	23
250	Kuinder en Linde	1	2	2	9	8	4	5	1	3	4	2	2	43
9031	Leeuwarden	-	-	-	-	-	-	-	-	-	-	-	-	-
9028	Lemmer	-	-	-	-	-	-	-	-	-	-	-	-	-
28	Midden-Ooststellingwerf	-	1	2	5	5	1	1	1	1	3	6	2	28
193	Midden-Opsterland	2	-	4	6	9	3	5	1	1	1	1	5	38
176	Om de Terpen	2	2	1	1	-	-	1	-	3	-	-	1	11
313	Schiermonnikoog	-	-	-	-	-	-	-	-	-	-	-	-	-
416	Skarsterlân e.o.	6	4	3	5	11	4	4	4	1	1	3	2	48
247	Smallingerland	2	7	3	8	4	3	3	1	-	3	1	6	41
19	Terschelling	-	-	-	-	-	2	1	1	-	-	1	-	5
206	Tsjonger en Ald Djip	2	3	3	2	5	6	1	2	1	2	1	2	30
437	Tusken Waed en Stêd	4	-	3	1	7	6	1	1	1	1	5	3	33
109	Tytsjerksteradiel-Súd	1	1	2	2	5	-	-	-	1	3	4	4	23
267	Utingeradeel	4	3	5	11	9	1	7	3	1	5	3	7	59
9034	vliegveld Leeuwarden	-	-	-	-	-	-	-	-	-	-	-	-	-
6	Vlieland	-	-	-	-	-	-	-	-	-	-	-	-	-
286	Zuidoosthoek	4	-	1	2	1	5	3	5	2	2	3	6	34
	geen WBE	-	-	-	1	-	-	-	-	-	-	-	-	1
	Totaal Fryslân	42	36	67	91	99	58	56	40	26	42	51	61	669

Tabel 3: Aanrijdingen met ree 2022 per zone en wbe

WBEnr	WBE	Aanrijdingen					Aanrijdingsdichtheid per 10.000 ha				
		Zone 1	Zone 2	Zone 3	Zone 4	Totaal	Zone 1	Zone 2	Zone 3	Zone 4	Totaal
34	Aengewirde-Schoterland	-	-	22	3	25	-	-	22	16	21
160	Ameland	-	-	22	-	22	-	-	98	-	38
197	Beneden de Linde	-	-	17	6	23	-	-	37	13	25
255	De Alde Slachte	-	-	1	-	1	-	-	2	-	1
117	De Dongeradielen	-	-	5	2	7	-	-	8	2	4
116	De Lauwers	1	-	60	7	68	4	-	43	7	26
303	De Lytse Súdwesthoeke	1	-	10	4	15	4	-	13	4	8
244	De Marne	-	-	2	2	4	-	-	3	2	2
355	De Marren	-	-	7	1	8	-	-	13	4	5
22	De Middelsee	-	-	22	4	26	-	-	27	4	14
190	De Veenpolders	-	-	22	-	22	-	-	42	-	23
58	Gaasterlân e.o.	-	-	24	5	29	-	-	52	9	28
9025	Heerenveen	-	-	2	-	2	-	-	17	-	17
195	It Bûtenfjild	-	-	22	1	23	-	-	34	1	16
250	Kuinder en Linde	-	-	40	3	43	-	-	40	23	38
9031	Leeuwarden	-	-	-	-	-	-	-	-	-	-
9028	Lemmer	-	-	-	-	-	-	-	-	-	-
28	Midden-Ooststellingwerf	-	-	27	1	28	-	-	60	22	56
193	Midden-Opsterland	-	-	35	3	38	-	-	42	11	34
176	Om de Terpen	-	-	10	1	11	-	-	14	2	8
313	Schiermonnikoog	-	-	-	-	-	-	-	-	-	-
416	Skarsterlân e.o.	-	7	36	5	48	-	59	22	9	18
247	Smallingerland	2	-	37	3	42	10	-	48	16	36
19	Terschelling	-	-	5	-	5	-	-	45	-	6
206	Tsjonger en Ald Djip	-	-	26	4	30	-	-	28	16	26
437	Tusken Waed en Stêd	-	-	33	-	33	-	-	22	-	14
109	Tytsjerksteradiel-Súd	2	-	19	2	23	9	-	26	13	21
267	Utingeradeel	-	13	39	7	59	-	321	49	13	41
9034	vliegveld Leeuwarden	-	-	-	-	-	-	-	-	-	-
6	Vlieland	-	-	-	-	-	-	-	-	-	-
286	Zuidoosthoek	1	-	27	6	34	9	-	49	28	38
	Totaal Fryslân	7	20	572	70	669	2	86	31	6	19

Kaart 1: Aanrijdingen 2022 per zone en wbe

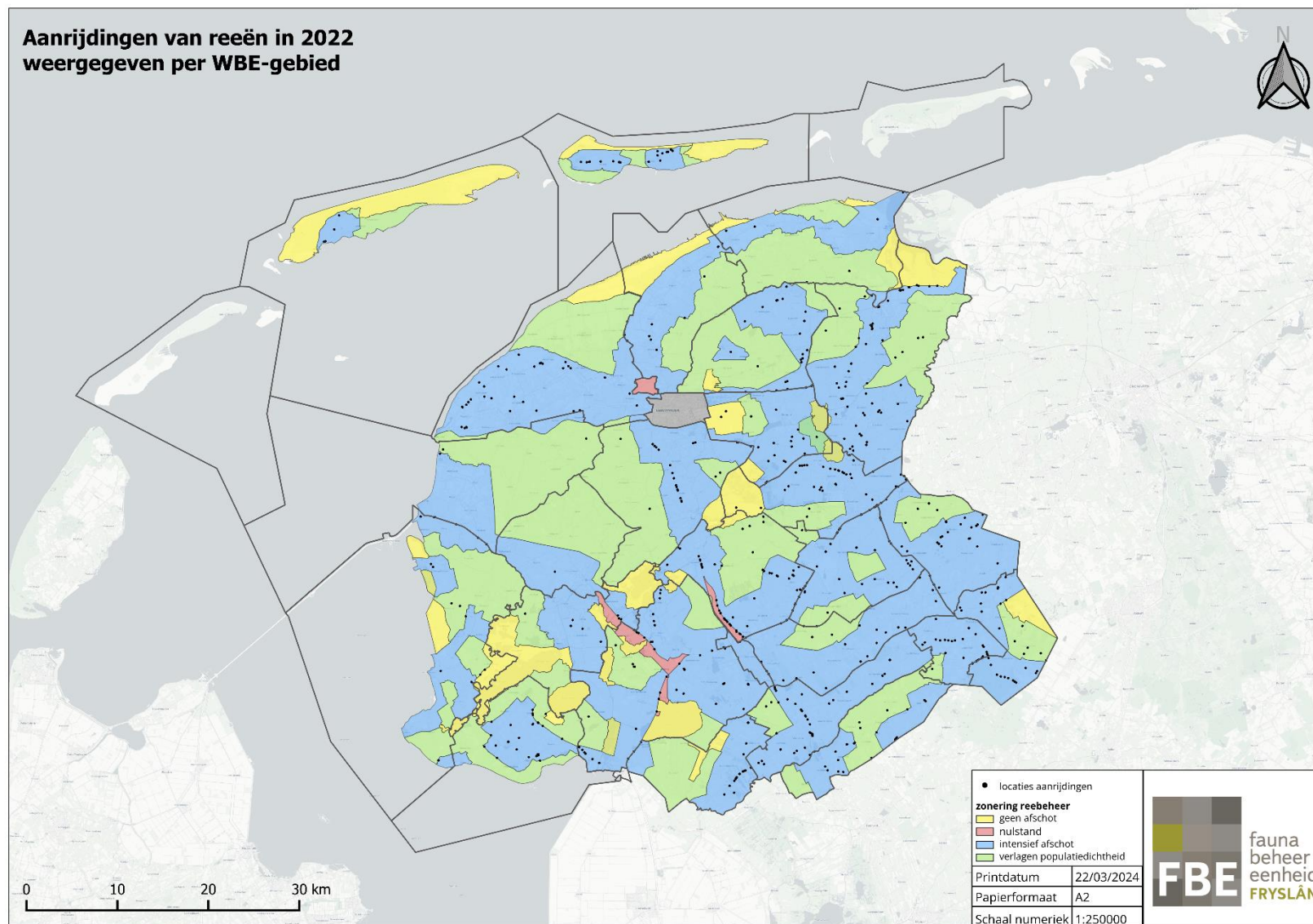

Tabel 4: Afschot ree 2022 per maand en wbe

WBEnr	WBE	Jan	Feb	Mrt	Apr	Mei	Jun	Jul	Aug	Sep	Okt	Nov	Dec	Totaal
34	Aengwirden-Schoterland	6	13	19	1	3	2	3	4	1	7	11	13	83
160	Ameland	4	9	14	-	1	1	10	10	4	-	1	3	57
197	Beneden de Linde	2	9	14	5	7	3	10	4	3	3	1	15	76
255	De Alde Slachte	-	-	-	-	-	-	-	1	1	-	-	-	2
117	De Dongeradielen	-	-	1	-	-	-	-	-	-	-	-	-	1
116	De Lauwers	3	14	10	2	3	3	2	7	2	11	15	19	91
303	De Lytse Súdwesthoeke	-	-	3	2	2	-	2	3	2	4	2	3	23
244	De Marne	1	-	-	1	1	-	1	-	-	-	-	-	4
355	De Marren	-	6	6	-	2	-	1	4	2	4	3	-	28
22	De Middelsee	1	-	-	1	-	-	1	-	-	-	-	4	7
190	De Veenpolders	1	2	6	1	1	-	2	3	-	2	4	15	37
58	Gaasterlân e.o.	4	2	8	1	4	7	5	5	1	5	5	8	55
9025	Heerenveen	-	-	-	-	-	-	-	-	-	-	-	-	-
195	It Bûtenfjild	-	-	1	-	-	2	-	-	1	1	-	2	7
250	Kuinder en Linde	1	12	23	4	4	2	4	6	-	8	8	24	96
9031	Leeuwarden	-	-	-	-	-	-	-	-	-	-	-	-	-
9028	Lemmer	-	-	-	-	-	-	-	-	-	-	-	-	-
28	Midden-Ooststellingwerf	2	3	12	2	2	1	4	1	4	6	9	4	50
193	Midden-Opsterland	8	16	39	1	4	8	5	9	5	6	5	10	116
176	Om de Terpen	-	-	2	-	1	1	2	-	-	-	-	7	13
313	Schiermonnikoog	-	-	-	-	-	-	-	-	-	-	-	-	-
416	Skarsterlân e.o.	-	8	16	1	4	2	4	4	4	7	15	27	92
247	Smallingerland	-	8	12	2	4	1	8	1	3	3	3	13	58
19	Terschelling	-	-	-	-	-	-	-	-	-	-	-	-	-
206	Tsjonger en Ald Djip	4	17	25	3	1	2	2	6	-	5	1	11	77
437	Tusken Waed en Stêd	-	4	6	1	3	2	3	-	2	1	4	10	36
109	Tytsjerksteradiel-Súd	-	1	6	1	-	-	2	3	-	1	1	5	20
267	Utingeradeel	8	9	8	2	2	-	10	2	-	8	8	15	72
9034	vliegveld Leeuwarden	-	-	-	-	-	-	-	-	-	-	-	-	-
6	Vlieland	-	-	-	-	-	-	-	-	-	-	-	-	-
286	Zuidoosthoek	1	5	1	1	-	5	7	2	1	5	7	6	41
	Totaal Fryslân	46	138	232	32	49	42	88	75	36	87	103	214	1.142

Tabel 5: Afschot 2022 per zone en wbe

WBEnr	WBE	Afschot					Dichtheid
		Zone 1	Zone 2	Zone 3	Zone 4	Totaal	Afschot per 10.000 ha
34	Aengwirden-Schoterland	-	-	80	3	83	70
160	Ameland	29*	-	13	14	56	98
197	Beneden de Linde	-	-	40	36	76	81
255	De Alde Slachte	-	-	1	1	2	2
117	De Dongeradielen	-	-	-	1	1	1
116	De Lauwers	-	-	72	19	91	35
303	De Lytse Súdwesthoeke	-	-	12	11	23	12
244	De Marne	-	-	-	4	4	2
355	De Marren	-	1	24	3	28	18
22	De Middelsee	-	-	4	3	7	4
190	De Veenpolders	-	-	25	12	37	38
58	Gaasterlân e.o.	2	-	39	14	55	53
9025	Heerenveen	-	-	-	-	-	-
195	It Bûtenfjild	-	-	1	6	7	5
250	Kuinder en Linde	-	-	90	6	96	85
9031	Leeuwarden	-	-	-	-	-	-
9028	Lemmer	-	-	-	-	-	-
28	Midden-Ooststellingwerf	-	-	48	2	50	100
193	Midden-Opsterland	-	-	88	28	116	103
176	Om de Terpen	-	-	12	1	13	9
313	Schiermonnikoog	-	-	-	-	-	-
416	Skarsterlân e.o.	-	12	68	12	92	35
247	Smallingerland	4	-	50	4	58	50
19	Terschelling	-	-	-	-	-	-
206	Tsjonger en Ald Djip	-	-	60	17	77	66
437	Tusken Waed en Stêd	-	-	25	11	36	15
109	Tytsjerksteradiel-Súd	2	-	18	-	20	18
267	Utingeradeel	-	3	50	19	72	50
9034	vliegveld Leeuwarden	-	-	27	14	41	1.031
6	Vlieland	-	-	-	-	-	-
286	Zuidoosthoek	-	-	-	-	-	-
	Totaal Fryslân	37*	16	847	241	1.141	33

* In 2021 is zone 1 op het Oerd en de Kooioerdstuifdijkduinen aangepast. Dit is nog niet verwerkt in deze tabel.

Kaart 2: Afschot 2022 per zone en wbe

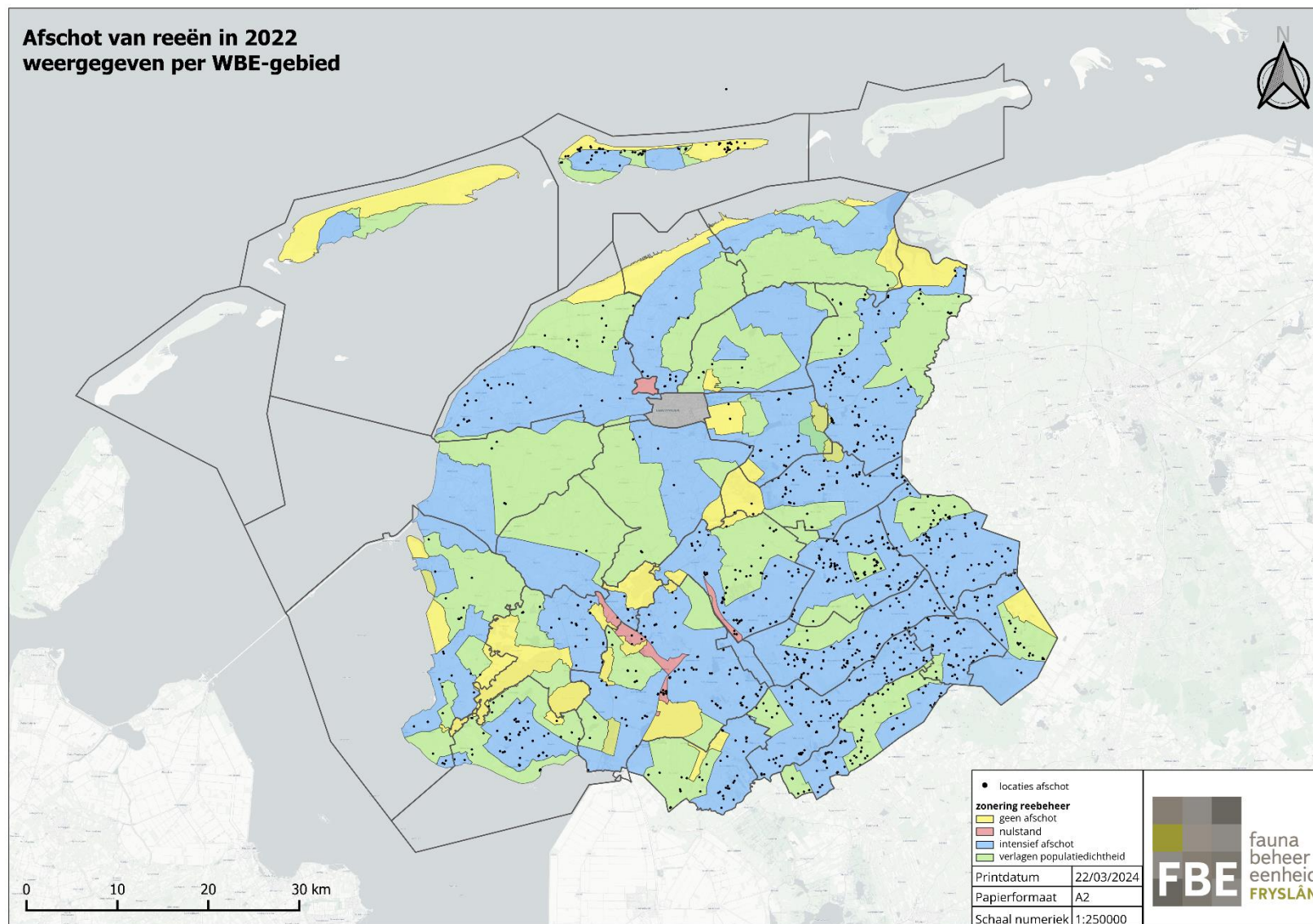

Tabel 6: Doodgevonden reeën 2022 naar doodsoorzaak en wbe

WBEnr	WBE	Aanrijding	Landbouw	Draad en vastgelopen	Verdrinking	Predatie	Ziekte	Anders	Onbekend	Totaal
34	Aengwirden-Schoterland	25	-	-	1	-	-	1	1	28
160	Ameland	22	-	1	-	-	-	-	9	32
197	Beneden de Linde	23	3	-	-	-	1	-	-	27
255	De Alde Slachte	1	-	-	-	-	-	-	-	1
117	De Dongeradielen	7	-	-	-	-	-	1	4	12
116	De Lauwers	68	-	2	-	-	-	1	2	73
303	De Lytse Súdwesthoeke	15	3	-	-	-	-	-	-	18
244	De Marne	4	-	-	-	-	-	-	-	4
355	De Marren	8	2	-	1	-	-	-	4	15
22	De Middelsee	26	-	-	-	-	2	-	4	32
190	De Veenpolders	22	-	-	-	-	1	-	3	26
58	Gaasterlân e.o.	29	-	1	1	-	3	-	2	36
9025	Heerenveen	2	-	-	-	-	-	-	-	2
195	It Bûtenfjild	23	-	-	-	-	-	-	-	23
250	Kuinder en Linde	43	6	1	1	-	-	-	3	54
9031	Leeuwarden	-	-	-	-	-	-	-	-	-
9028	Lemmer	-	-	-	-	-	-	-	-	-
28	Midden-Ooststellingwerf	28	-	-	-	-	-	-	1	29
193	Midden-Opsterland	38	1	2	-	-	1	-	2	44
176	Om de Terpen	11	-	-	-	-	1	-	2	14
313	Schiermonnikoog	-	-	-	-	-	-	-	-	-
416	Skarsterlân e.o.	48	3	2	1	-	-	-	5	59
247	Smallingerland	41	-	-	1	-	-	-	6	48
19	Terschelling	5	-	-	-	-	1	1	1	8
206	Tsjonger en Ald Djip	30	6	-	-	-	-	-	2	38
437	Tusken Waed en Stêd	33	2	-	3	-	-	-	6	44
109	Tytsjerksteradiel-Súd	23	-	-	-	-	1	-	1	25
267	Utingeradeel	59	-	-	1	-	-	-	1	61
9034	vliegveld Leeuwarden	-	-	-	-	-	-	-	-	-
6	Vlieland	-	-	-	-	-	-	-	-	-
286	Zuidoosthoek	34	-	-	2	-	-	-	1	37
	Geen WBE	1	-	-	-	-	-	-	-	1
	Totaal Fryslân	669	26	9	12	-	11	4	60	791

Tabel 7: Doodgevonden reeën 2022 naar doodsoorzaak en bron

	Bron	Aanrijding	Landbouw	Draad en vastgelopen	Verdrinking	Predatie	Ziekte	Anders	Onbekend	Totaal
	FRS	446	26	9	10	-	10	4	58	563
	PWS	86	-	-	-	-	-	-	-	86
	RWS	133	-	-	-	-	-	-	-	133
	Website	4	-	-	2	-	1	-	2	9
	Totaal Fryslân	669	26	9	12	-	11	4	60	791