

# Jaarrapport

Ree 2023



[info@faunabeheereenheid.frl](mailto:info@faunabeheereenheid.frl)

Peter de Vries

24 maart 2024

## Inhoud

Tabel 1: Reetelling 2023 naar wildtype en wbe

Tabel 2: Aanrijdingen met ree 2023 per maand en wbe

Tabel 3: Aanrijdingen met ree 2023 per zone en wbe

Kaart 1: Aanrijdingen per zone en wbe

Tabel 4: Afschot ree 2023 per maand en wbe

Tabel 5: Afschot 2023 per zone en wbe

Kaart 2: Afschot 2023 per zone en wbe

Tabel 6: Doodgevonden reeën 2023 naar doodsoorzaak en wbe

Tabel 7: Doodgevonden reeën 2023 naar doodsoorzaak en bron

Tabel 1: Reetelling 2023 naar wildtype en wbe

WBEnr	WBE	Aantal						Dichtheid per 10.000 ha
		Niet aangesproken	Bokkalf	Geitkalf	Bok	Geit	Totaal	
34	Aengewirde-Schoterland	39	25	53	95	199	411	348
160	Ameland	9	12	6	32	61	120	595
197	Beneden de Linde	87	23	64	78	129	381	438
255	De Alde Slachte	-	3	6	10	28	47	42
117	De Dongeradielen	10	7	19	20	61	117	72
116	De Lauwers	37	72	99	240	393	841	326
303	De Lytse Súdwesthoeke	-	25	42	91	151	309	152
244	De Marne	1	10	14	28	48	101	61
355	De Marren	9	13	7	30	40	99	82
22	De Middelsee	-	-	-	-	-	-	-
190	De Veenpolders	26	41	52	73	132	324	331
58	Gaasterlân e.o.	42	7	26	57	124	256	242
9025	Heerenveen	-	-	-	-	-	-	-
195	It Bûtenfjild	29	11	14	92	155	301	214
250	Kuinder en Linde	39	27	41	107	202	416	382
9031	Leeuwarden	-	-	-	-	-	-	-
9028	Lemmer	-	-	-	-	-	-	-
28	Midden-Ooststellingwerf	93	7	8	43	52	203	409
193	Midden-Opsterland	98	18	43	115	182	456	505
176	Om de Terpen	32	9	20	56	110	227	162
313	Schiermonnikoog	-	-	-	-	-	-	-
416	Skarsterlân e.o.	68	39	84	117	181	489	263
247	Smallingerland	187	40	45	93	160	525	646
19	Terschelling	22	-	2	20	23	67	98
206	Tsjonger en Ald Djip	59	40	48	158	263	568	506
437	Tusken Waed en Stêd	16	22	55	112	161	366	166
109	Tytsjerksteradiel-Súd	25	9	13	56	73	176	180
267	Utingeradeel	59	12	20	44	74	209	151
9034	vliegveld Leeuwarden	-	-	-	-	-	-	-
6	Vlieland	-	-	-	-	-	-	-
286	Zuidoosthoek	18	21	26	51	118	234	292
	Totaal Fryslân	1.005	493	807	1.818	3.120	7.243	244

Tabel 2: Aanrijdingen met ree 2023 per maand en wbe

WBEnr	WBE	Jan	Feb	Mrt	Apr	Mei	Jun	Jul	Aug	Sep	Okt	Nov	Dec	Totaal
34	Aengwirden-Schoterland	3	1	3	3	7	4	1	2	1	3	2	2	32
160	Ameland	4	1	3	2	-	1	-	-	1	-	2	2	16
197	Beneden de Linde	4	5	4	4	2	1	2	2	2	2	3	-	31
255	De Alde Slachte	-	-	-	2	-	1	2	2	1	-	-	-	8
117	De Dongeradielen	2	2	-	1	-	-	-	-	-	-	2	-	7
116	De Lauwers	4	3	3	16	3	2	7	3	2	6	9	6	64
303	De Lytse Súdwesthoeke	-	2	-	1	-	1	1	2	1	-	1	2	11
244	De Marne	-	1	-	4	1	1	2	-	-	-	-	-	9
355	De Marren	1	-	1	1	1	-	1	-	-	-	1	3	9
22	De Middelsee	1	-	-	5	2	1	2	2	3	-	-	1	17
190	De Veenpolders	2	1	2	3	4	2	1	-	2	-	1	4	22
58	Gaasterlân e.o.	1	-	3	4	-	1	2	2	3	3	5	4	28
9025	Heerenveen	-	-	-	-	-	-	1	-	-	-	-	-	1
195	It Bûtenfjild	1	-	2	7	5	1	1	1	6	4	2	4	34
250	Kuinder en Linde	2	4	1	3	7	2	3	1	4	1	4	4	36
9031	Leeuwarden	-	-	-	-	-	-	-	-	-	-	-	-	-
9028	Lemmer	-	-	-	-	-	-	-	-	-	-	-	-	-
28	Midden-Ooststellingwerf	4	3	1	3	6	-	2	3	1	3	2	-	28
193	Midden-Opsterland	1	2	3	7	6	1	3	2	1	3	1	4	34
176	Om de Terpen	-	-	-	3	1	-	1	1	-	1	-	-	7
313	Schiermonnikoog	-	-	-	-	-	-	-	-	-	-	-	-	-
416	Skarsterlân e.o.	4	4	5	4	5	4	10	4	-	1	5	5	51
247	Smallingerland	6	4	4	10	6	3	6	6	2	4	8	6	65
19	Terschelling	-	-	-	-	-	-	-	-	-	-	-	-	-
206	Tsjonger en Ald Djip	3	1	5	4	4	-	3	4	2	1	2	8	37
437	Tusken Waed en Stêd	1	1	2	5	9	4	4	1	1	3	1	1	33
109	Tytsjerksteradiel-Súd	-	2	2	2	3	1	3	1	1	1	4	3	23
267	Utingeradeel	2	7	2	8	7	-	10	2	5	3	2	6	54
9034	vliegveld Leeuwarden	-	-	-	-	-	-	-	-	-	-	-	-	-
6	Vlieland	-	-	-	-	-	-	-	-	-	-	-	-	-
286	Zuidoosthoek	3	1	6	6	5	2	1	2	1	1	1	-	29
	Totaal Fryslân	49	45	52	108	84	33	69	43	40	40	58	65	686

Tabel 3: Aanrijdingen met ree 2023 per zone en wbe

WBEnr	WBE	Aanrijdingen					Aanrijdingsdichtheid per 10.000 ha				
		Zone 1	Zone 2	Zone 3	Zone 4	Totaal	Zone 1	Zone 2	Zone 3	Zone 4	Totaal
34	Aengwirden-Schoterland	-	-	31	1	32	-	-	31	5	27
160	Ameland	1	-	13	2	16	5	-	58	14	28
197	Beneden de Linde	-	-	13	18	31	-	-	28	38	33
255	De Alde Slachte	-	-	8	-	8	-	-	17	-	7
117	De Dongeradielen	-	-	4	3	7	-	-	7	3	4
116	De Lauwers	-	-	55	9	64	-	-	40	9	25
303	De Lytse Súdwesthoeke	1	-	9	1	11	4	-	12	1	6
244	De Marne	-	-	8	1	9	-	-	14	1	5
355	De Marren	-	1	4	4	9	-	29	7	14	6
22	De Middelsee	-	-	15	2	17	-	-	18	2	9
190	De Veenpolders	-	-	21	1	22	-	-	40	3	23
58	Gaasterlân e.o.	-	-	18	10	28	-	-	39	18	27
9025	Heerenveen	-	-	1	-	1	-	-	8	-	8
195	It Bûtenfjild	-	-	28	6	34	-	-	43	8	24
250	Kuinder en Linde	-	-	35	1	36	-	-	35	8	32
9031	Leeuwarden	-	-	-	-	-	-	-	-	-	-
9028	Lemmer	-	-	-	-	-	-	-	-	-	-
28	Midden-Ooststellingwerf	-	-	27	1	28	-	-	60	22	56
193	Midden-Opsterland	-	-	32	2	34	-	-	38	7	30
176	Om de Terpen	-	-	7	-	7	-	-	10	-	5
313	Schiermonnikoog	-	-	-	-	-	-	-	-	-	-
416	Skarsterlân e.o.	1	7	38	5	51	3	59	23	9	19
247	Smallingerland	1	-	64	-	65	5	-	83	-	56
19	Terschelling	-	-	-	-	-	-	-	-	-	-
206	Tsjonger en Ald Djip	-	-	29	8	37	-	-	32	32	32
437	Tusken Waed en Stêd	-	-	27	6	33	-	-	18	8	14
109	Tytsjerksteradiel-Súd	2	-	20	1	23	9	-	28	6	21
267	Utingeradeel	-	10	33	11	54	-	247	42	20	38
9034	vliegveld Leeuwarden	-	-	-	-	-	-	-	-	-	-
6	Vlieland	-	-	-	-	-	-	-	-	-	-
286	Zuidoosthoek	-	-	27	2	29	-	-	49	9	33
	Totaal Fryslân	6	18	567	95	686	2	77	30	8	20

Kaart 1: Aanrijdingen 2023 per zone en wbe

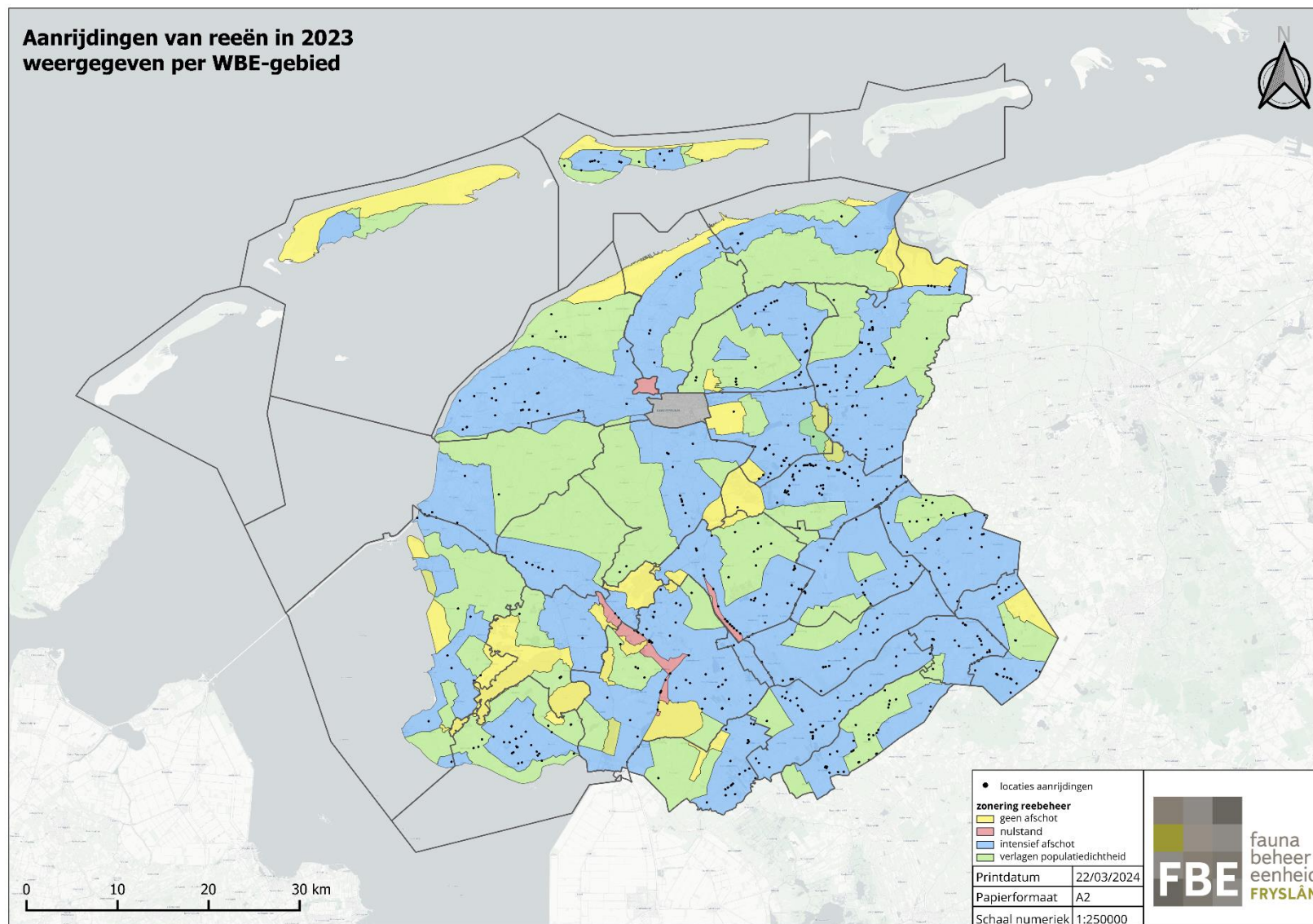

Tabel 4: Afschot ree 2023 per maand en wbe

WBEnr	WBE	Jan	Feb	Mrt	Apr	Mei	Jun	Jul	Aug	Sep	Okt	Nov	Dec	Totaal
34	Aengewirde-Schoterland	8	14	19	2	-	1	8	6	1	-	5	15	79
160	Ameland	2	18	8	-	4	1	6	10	4	2	3	6	64
197	Beneden de Linde	1	5	8	3	6	5	12	7	1	5	5	9	67
255	De Alde Slachte	-	-	-	1	-	-	-	2	-	-	-	-	3
117	De Dongeradielen	2	1	-	-	-	-	-	-	-	2	1	2	8
116	De Lauwers	3	9	6	-	6	-	-	6	7	8	15	19	79
303	De Lytse Súdwesthoeke	-	2	1	2	1	-	5	3	5	5	3	10	37
244	De Marne	-	-	2	-	-	-	2	1	-	-	-	-	5
355	De Marren	3	5	4	3	1	-	3	2	-	1	2	1	25
22	De Middelsee	1	1	-	-	-	-	-	1	-	1	-	7	11
190	De Veenpolders	1	6	11	-	-	1	4	3	-	3	2	6	37
58	Gaasterlân e.o.	1	6	12	3	-	2	5	4	1	3	2	11	50
9025	Heerenveen	-	-	-	-	-	-	-	-	-	-	-	-	-
195	It Bûtenfjild	-	-	-	-	1	-	-	-	-	-	2	5	8
250	Kuinder en Linde	4	11	15	3	1	1	5	7	3	11	9	22	92
9031	Leeuwarden	-	-	-	-	-	-	-	-	-	-	-	-	-
9028	Lemmer	-	-	-	-	-	-	-	-	-	-	-	-	-
28	Midden-Ooststellingwerf	-	10	3	1	1	1	7	-	2	5	2	13	45
193	Midden-Opsterland	6	20	30	4	6	7	19	4	-	3	5	9	113
176	Om de Terpen	1	-	2	-	1	2	4	-	1	-	1	2	14
313	Schiermonnikoog	-	-	-	-	-	-	-	-	-	-	-	-	-
416	Skarsterlân e.o.	6	7	7	5	7	2	14	3	-	5	10	19	85
247	Smallingerland	2	13	8	1	1	1	3	3	1	5	4	18	60
19	Terschelling	-	-	-	-	-	-	-	-	-	-	-	-	-
206	Tsjonger en Ald Djip	-	15	8	2	6	4	7	9	4	-	3	10	68
437	Tusken Waed en Stêd	1	4	3	1	1	-	1	2	1	9	4	10	37
109	Tytsjerksteradiel-Súd	-	1	2	1	-	-	1	-	1	3	3	6	18
267	Utingeradeel	3	10	6	2	1	1	12	5	2	5	7	11	65
9034	vliegveld Leeuwarden	-	-	-	-	-	-	-	-	-	-	-	-	-
6	Vlieland	-	-	-	-	-	-	-	-	-	-	-	-	-
286	Zuidoosthoek	-	3	3	-	1	-	2	3	3	5	1	7	28
	Totaal Fryslân	45	161	158	34	45	29	120	81	37	81	89	218	1.098

Tabel 5: Afschot 2023 per zone en wbe

WBEnr	WBE	Afschot					Dichtheid
		Zone 1	Zone 2	Zone 3	Zone 4	Totaal	Afschot per 10.000 ha
34	Aengwirden-Schoterland	-	-	73	6	79	66
160	Ameland	33*	-	17	14	64	111
197	Beneden de Linde	-	-	41	26	67	71
255	De Alde Slachte	-	-	3	-	3	2
117	De Dongeradielen	-	-	5	3	8	5
116	De Lauwers	-	-	64	15	79	31
303	De Lytse Súdwesthoeke	2	-	18	17	37	19
244	De Marne	-	-	3	2	5	3
355	De Marren	2	1	22	-	25	16
22	De Middelsee	-	-	5	6	11	6
190	De Veenpolders	-	-	26	11	37	38
58	Gaasterlân e.o.	-	-	35	15	50	48
9025	Heerenveen	-	-	-	-	-	-
195	It Bûtenfjild	-	-	2	6	8	6
250	Kuinder en Linde	-	-	84	6	90	80
9031	Leeuwarden	-	-	-	-	-	-
9028	Lemmer	-	-	-	-	-	-
28	Midden-Ooststellingwerf	-	-	44	1	45	90
193	Midden-Opsterland	-	-	85	28	113	100
176	Om de Terpen	-	-	9	5	14	10
313	Schiermonnikoog	-	-	-	-	-	-
416	Skarsterlân e.o.	2	9	60	14	85	32
247	Smallingerland	4	-	51	5	60	51
19	Terschelling	-	-	-	-	-	-
206	Tsjonger en Ald Djip	-	-	55	13	68	58
437	Tusken Waed en Stêd	-	-	29	8	37	16
109	Tytsjerksteradiel-Súd	-	-	15	3	18	16
267	Utingeradeel	-	4	44	17	65	45
9034	vliegveld Leeuwarden	-	-	-	-	-	-
6	Vlieland	-	-	-	-	-	-
286	Zuidoosthoek	-	-	20	8	28	32
	Totaal Fryslân	43*	14	810	229	1.096	32

\* In 2021 is zone 1 op het Oerd en de Kooioerdstuifdijkduinen aangepast. Dit is nog niet verwerkt in deze tabel.



Kaart 2: Afschot 2023 per zone en wbe

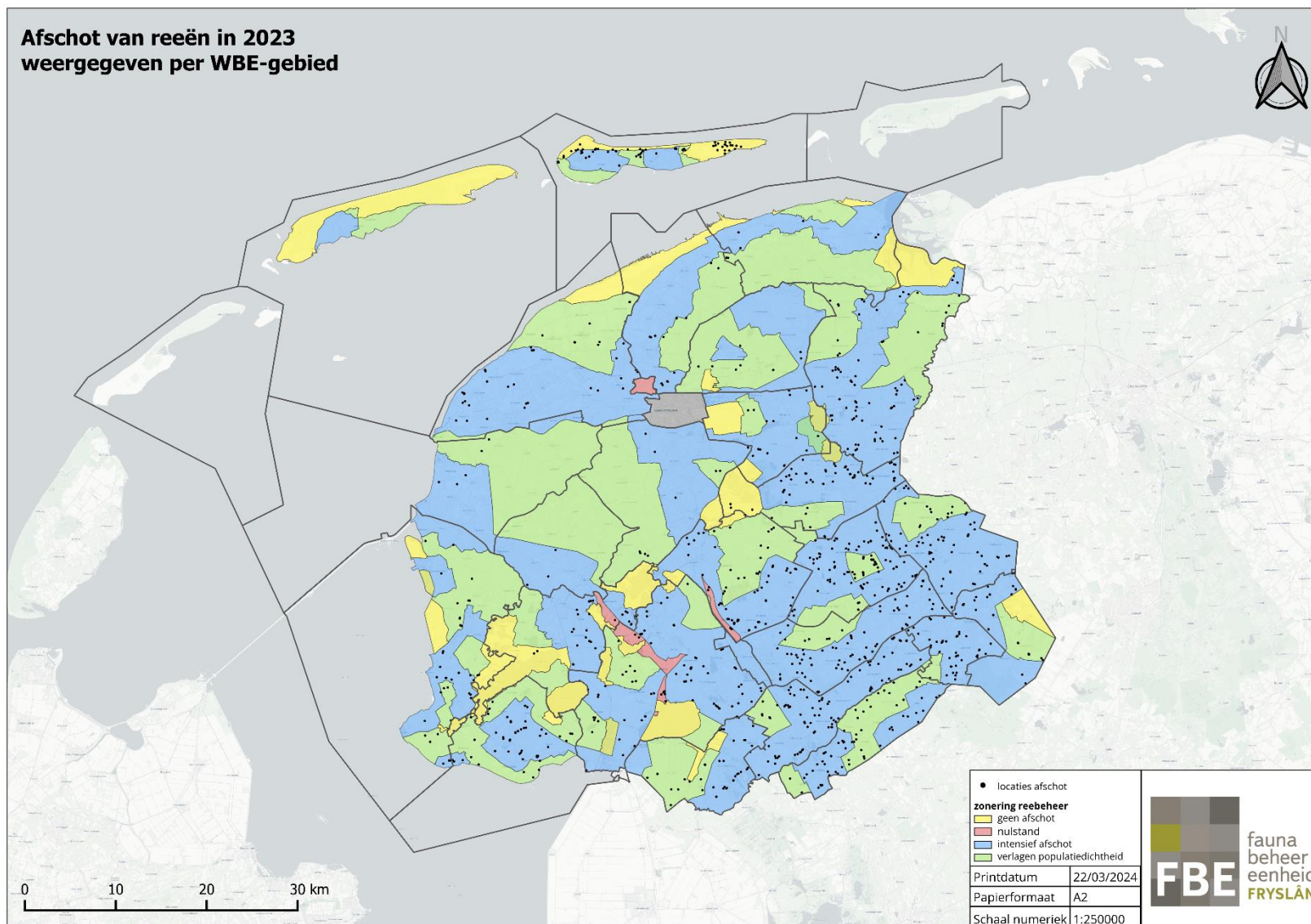

Tabel 6: Doodgevonden reeën 2023 naar doodsoorzaak en wbe

WBEnr	WBE	Aanrijding	Landbouw	Draad en vastgelopen	Verdrinking	Predatie	Ziekte	Anders	Onbekend	Totaal
34	Aengwirden-Schoterland	32	-	1	-	-	1	-	1	35
160	Ameland	16	2	-	-	-	1	-	6	25
197	Beneden de Linde	31	1	-	2	-	-	1	-	35
255	De Alde Slachte	8	-	-	-	-	-	-	1	9
117	De Dongeradielen	7	-	1	1	-	3	-	-	12
116	De Lauwers	64	1	-	-	-	-	1	4	70
303	De Lytse Súdwesthoeke	11	4	3	-	-	-	-	1	19
244	De Marne	9	-	-	-	-	-	-	-	9
355	De Marren	9	-	-	-	-	-	-	2	11
22	De Middelsee	17	-	1	-	-	-	-	1	19
190	De Veenpolders	22	-	-	-	-	2	-	-	24
58	Gaasterlân e.o.	28	2	1	-	2	4	-	2	39
9025	Heerenveen	1	-	-	-	-	-	-	-	1
195	It Bûtenfjild	34	-	1	1	-	-	1	2	39
250	Kuinder en Linde	36	4	1	-	1	-	-	-	42
9031	Leeuwarden	-	-	-	-	-	-	-	-	-
9028	Lemmer	-	-	-	-	-	-	-	-	-
28	Midden-Ooststellingwerf	28	-	-	-	-	-	-	-	28
193	Midden-Opsterland	34	-	-	2	-	-	-	-	36
176	Om de Terpen	7	1	-	1	-	1	-	1	11
313	Schiermonnikoog	-	-	-	-	-	-	-	-	-
416	Skarsterlân e.o.	51	9	3	4	-	4	-	1	72
247	Smallingerland	65	-	-	2	-	1	-	1	69
19	Terschelling	-	-	-	1	-	-	-	10	11
206	Tsjonger en Ald Djip	37	8	-	-	-	-	-	2	47
437	Tusken Waed en Stêd	33	3	-	2	-	1	1	3	43
109	Tytsjerksteradiel-Súd	23	-	-	-	-	4	-	-	27
267	Utingeradeel	54	-	-	2	-	1	1	1	59
9034	vliegveld Leeuwarden	-	-	-	-	-	-	-	-	-
6	Vlieland	-	-	-	-	-	-	-	-	-
286	Zuidoosthoek	29	-	1	4	1	-	-	-	35
	Totaal Fryslân	686	35	13	22	4	23	5	39	827

Tabel 7: Doodgevonden reeën 2023 naar doodsoorzaak en bron

	Bron	Aanrijding	Landbouw	Draad en vastgelopen	Verdrinking	Predatie	Ziekte	Anders	Onbekend	Totaal
	FRS	462	35	13	19	4	22	5	38	598
	PWS	53	-	-	-	-	-	-	-	53
	RWS	153	-	-	-	-	-	-	-	153
	Website	18	-	-	3	-	1	-	1	23
	Totaal Fryslân	686	35	13	22	4	23	5	39	827